



**LAS
MERCEDES**



Nuestros proyectos

VITRIUM
CAPITAL

- | | | | | | |
|--|---|--|---|--|---|
| <p>LAS MERCEDES</p> <p>Asunción
Paraguay</p> | <p>01 VISTA
MONTEVIDEO</p> <p>Montevideo
Uruguay</p> | <p>VILA</p> <p>Montevideo
Uruguay</p> | <p>SYNC
ASUNCIÓN</p> <p>Asunción
Paraguay</p> | <p>SYNC</p> <p>Montevideo
Uruguay</p> | <p>01 CERO UNO/
MBURUCUYÁ</p> <p>Asunción
Paraguay</p> |
| <p>01 CERO UNO/
LIBERTADOR</p> <p>Montevideo
Uruguay</p> | <p>01 CERO UNO/
DEL CENTRO</p> <p>Montevideo
Uruguay</p> | <p>CARMELO
G O L F</p> <p>Carmelo
Uruguay</p> | <p>01 CERO UNO/
LAS ARTES</p> <p>Montevideo
Uruguay</p> | <p>01 CERO UNO/
PARQUE BATLLE</p> <p>Montevideo
Uruguay</p> | <p>Pueblo Caamaño</p> <p>Pilar, Bs.As.
Argentina</p> |
| <p>Duo2
The Wynwood Hotel</p> <p>Wynwood-Miami, FL
Estados Unidos</p> | <p>Vitrium ONE
BUSINESS PLAZA</p> <p>Vicente López, Bs.As.</p> | <p>01 CERO UNO/
MIMO DISTRICT</p> <p>Mimo District Miami, FL
Estados Unidos</p> | <p>SERENA DE MORRA
CONDOMINIO</p> <p>Pilar, Bs.As.
Argentina</p> | <p>01 CERO UNO/
tigre</p> <p>Tigre, Bs.As.
Argentina</p> | |



Nuestra línea 01 Cero uno

En el año 2010, lanzamos nuestro primer Edificio de la línea 01 Cero Uno en Tigre, Buenos Aires, Argentina. Fue allí donde comenzó un largo recorrido en el cual hemos desarrollado esta línea de productos de forma exitosa en distintas localidades.

En esta ocasión, les presentamos **01 LAS MERCEDES**, una oportunidad única para aquellos que buscan una vida sofisticada, urbana y llena de comodidades en el corazón de Asunción, Paraguay.

<p>Paraguay - Asunción vitriumcapital.com</p>	<p>Uruguay - Montevideo vitriumcapital.com</p>	<p>Uruguay - Montevideo Vitriumcapital.com</p>	<p>Paraguay - Asunción vitriumcapital.com</p>	<p>Uruguay - Montevideo Vitriumcapital.com</p>
<p>Paraguay - Asunción vitriumcapital.com</p>	<p>Uruguay - Montevideo vitriumcapital.com</p>	<p>Uruguay - Montevideo vitriumcapital.com</p>	<p>Uruguay - Montevideo vitriumcapital.com</p>	<p>Uruguay - Montevideo vitriumcapital.com</p>
<p>Argentina - Vicente López Buenos Aires</p>	<p>USA - Mimo District, Miami vitriumcapital.com</p>	<p>Argentina - Tigre Buenos Aires</p>		



Nuestra línea 01 Cero uno

VITRIUM
CAPITAL

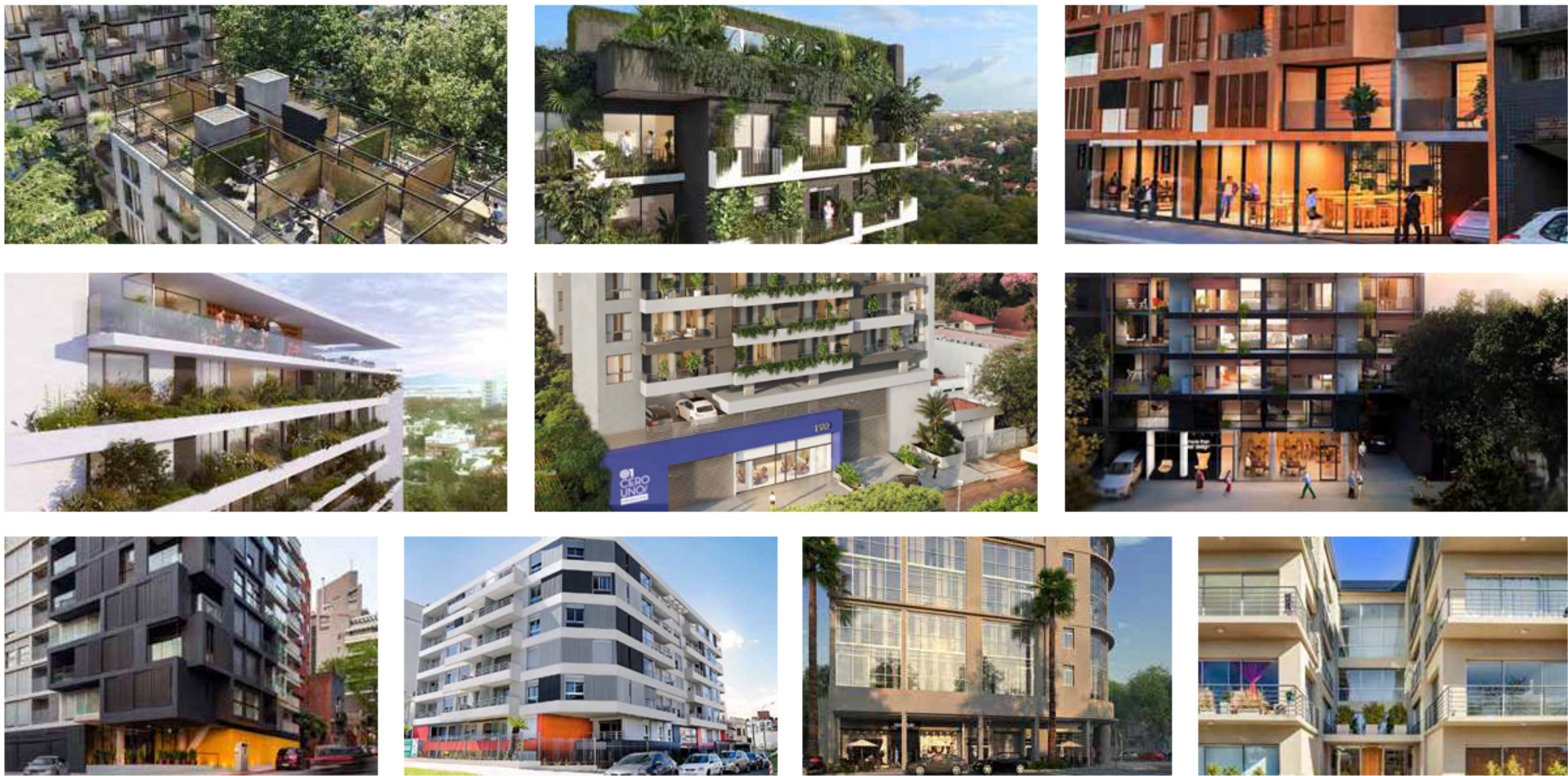



**LAS
MERCEDES**





El Proyecto Diseño Tecnología Sustentabilidad

01 Las Mercedes incorpora **tecnología innovadora**, ofreciendo un estilo de vida conectado y con **conciencia ambiental**. Te permite gestionar a través de una aplicación todos los dispositivos de tu hogar, **optimizando recursos y contribuyendo con el planeta**.



01 Las Mercedes cuenta con un diagnóstico integral respecto a la **certificación ambiental EDGE**. El proyecto cumple con los estándares de **eficiencia en consumos de energía y agua**, incorporada en los materiales, lo cual permite avanzar sobre el proceso de certificación EDGE.

vitriumcapital.com/01lasmercedes

ASUNCIÓN

BAHÍA DE ASUNCIÓN

Sanatorio La Costa

Costanera de Asunción

BARRIO LAS MERCEDES

Estadio Tigo La Huerta

Parroquia Las Mercedes

La Quesería

Tte. Genaro Ruiz

Supermercado Stock



Club Deportivo Alemán

Colegio San José

Sanatorio Americano

Universidad Columbia

Superseis Mundimark

Brasil

Av. Mariscal López

Av. Perú

Av. Gral. M. Santos

Av. España

Av. Brasilia

Av. Venezuela

VILLA MORRA

CENTRO HISTORICO

Félix de Azara

Colegio Internacional

Club Olimpia



01
LAS
MERCEDES

Ubicación Barrio Las Mercedes

Padre E. Cardozo, entre Tte. Genaro Ruiz
y Defensa Nacional.

Este proyecto residencial goza de una **ubicación privilegiada** en el corazón de Las Mercedes, uno de los barrios con mayor potencial de Asunción.

Con acceso a dos calles y una posición estratégica, los residentes disfrutarán de la comodidad de tener una **amplia propuesta de servicios y atracciones a su alcance.**

vitriumcapital.com/01lasmercedes



El Edificio Innovación Ecoamigable



Ubicado en el corazón del barrio Las Mercedes crece un **proyecto innovador** que promete ser un referente en la ciudad.

01 Las Mercedes se presenta como una oportunidad única para aquellos que buscan una vida sofisticada, urbana, llena de comodidades, **comprometida con la sustentabilidad y el cuidado del medio ambiente.**

En Vitrium Capital trabajamos con un propósito: crear **espacios sustentables, que respeten tus necesidades** y las de las próximas generaciones.

vitriumcapital.com/01lasmercedes



VITRIUM¹
CAPITAL

El Proyecto se encuentra según normativa vigente en materia de Propiedad Horizontal de la Ley N° 1.183/85 Código Civil Paraguayo. El Anteproyecto se encuentra aprobado mediante Expediente N° 10.198/2023 Resolución N° 12/2023 AP emitida por la Dirección de Planeamiento Urbano de la Municipalidad de Asunción. La información sobre el Proyecto aquí presentado es preliminar y descriptivo, y no tiene carácter contractual. La misma está sujeta a actualizaciones, ampliaciones, revisiones y modificaciones por razones técnicas y/o de ejecución de obra. El mobiliario no está incluido y es solo efecto ilustrativo. Este documento debe ser considerado como un punto de partida para el interesado en adquirir el Departamento y en todos los casos, se debe contactar con el área comercial para obtener mayor información en cumplimiento de la Ley 1334/1998.



**VITRIUM
CAPITAL**

El Proyecto se encuentra según normativa vigente en materia de Propiedad Horizontal de la Ley N° 1.183/85 Código Civil Paraguayo. El Anteproyecto se encuentra aprobado mediante Expediente N° 10.198/2023 Resolución N° 12/2023 AP emitida por la Dirección de Planeamiento Urbano de la Municipalidad de Asunción. La información sobre el Proyecto aquí presentado es preliminar y descriptivo, y no tiene carácter contractual. La misma está sujeta a actualizaciones, ampliaciones, revisiones y modificaciones por razones técnicas y/o de ejecución de obra. El mobiliario no está incluido y es solo efecto ilustrativo. Este documento debe ser considerado como un punto de partida para el interesado en adquirir el Departamento y en todos los casos, se debe contactar con el área comercial para obtener mayor información en cumplimiento de la Ley 1334/1998.



El Edificio Principales características

El anteproyecto propone 62 departamentos y 25 cocheras distribuidos en un subsuelo, planta baja, 6 pisos y azotea.

Las tipologías de los departamentos estarán en línea con los **estándares actuales de vivienda**, ofreciendo opciones como monoambientes y departamentos de 1 y 2 dormitorios.



Diseño de fachadas que incluyen proporciones adecuadas de acristalamientos, asegurando las visuales y a su vez la menor pérdida de energía a través de la envolvente.



Parasoles de control solar externo, que proporcionan un adecuado nivel de sombreado para evitar excesos de radiación solar hacia el interior.



Diseño y dimensionamiento de paredes exteriores y techo, que permiten un importante nivel de confort térmico con baja cantidad de energía adicional a incorporar por parte de los usuarios y carpintería de alta prestación y vidrios DVH en las orientaciones más comprometidas.



Controles automáticos de iluminación.



Los Departamentos Diseño en armonía

- Monoambientes, 1 y 2 dormitorios.
- Pisos de porcelanato de primera calidad en todas las unidades.
- Expansión exterior en todas las unidades.
- Preinstalación de domótica para control de acceso, iluminación y cortinas.
- Aberturas de aluminio de alta prestación.
- Termotanque eléctrico.
- Preinstalación de aire acondicionado y lavarropas.
- Preinstalación para TV y teléfono.
- Cocinas equipadas con mesadas de granito y muebles bajo mesada.
- Artefactos sanitarios y griferías de primera calidad para los baños.

vitriumcapital.com/01lasmercedes



**VITRIUM¹
CAPITAL**

El Proyecto se encuentra según normativa vigente en materia de Propiedad Horizontal de la Ley N° 1.183/85 Código Civil Paraguayo. El Anteproyecto se encuentra aprobado mediante Expediente N° 10.198/2023 Resolución N° 12/2023 AP emitida por la Dirección de Planeamiento Urbano de la Municipalidad de Asunción. La información sobre el Proyecto aquí presentado es preliminar y descriptivo, y no tiene carácter contractual. La misma está sujeta a actualizaciones, ampliaciones, revisiones y modificaciones por razones técnicas y/o de ejecución de obra. El mobiliario no está incluido y es solo efecto ilustrativo. Este documento debe ser considerado como un punto de partida para el interesado en adquirir el Departamento y en todos los casos, se debe contactar con el área comercial para obtener mayor información en cumplimiento de la Ley 1334/1998.



**VITRIUM
CAPITAL**

El Proyecto se encuentra según normativa vigente en materia de Propiedad Horizontal de la Ley N° 1.183/85 Código Civil Paraguayo. El Anteproyecto se encuentra aprobado mediante Expediente N° 10.198/2023 Resolución N° 12/2023 AP emitida por la Dirección de Planeamiento Urbano de la Municipalidad de Asunción. La información sobre el Proyecto aquí presentado es preliminar y descriptivo, y no tiene carácter contractual. La misma está sujeta a actualizaciones, ampliaciones, revisiones y modificaciones por razones técnicas y/o de ejecución de obra. El mobiliario no está incluido y es solo efecto ilustrativo. Este documento debe ser considerado como un punto de partida para el interesado en adquirir el Departamento y en todos los casos, se debe contactar con el área comercial para obtener mayor información en cumplimiento de la Ley 1334/1998.



**VITRIUM
CAPITAL**

El Proyecto se encuentra según normativa vigente en materia de Propiedad Horizontal de la Ley N° 1.183/85 Código Civil Paraguayo. El Anteproyecto se encuentra aprobado mediante Expediente N° 10.198/2023 Resolución N° 12/2023 AP emitida por la Dirección de Planeamiento Urbano de la Municipalidad de Asunción. La información sobre el Proyecto aquí presentado es preliminar y descriptivo, y no tiene carácter contractual. La misma está sujeta a actualizaciones, ampliaciones, revisiones y modificaciones por razones técnicas y/o de ejecución de obra. El mobiliario no está incluido y es solo efecto ilustrativo. Este documento debe ser considerado como un punto de partida para el interesado en adquirir el Departamento y en todos los casos, se debe contactar con el área comercial para obtener mayor información en cumplimiento de la Ley 1334/1998.



VITRIUM
CAPITAL

El Proyecto se encuentra según normativa vigente en materia de Propiedad Horizontal de la Ley N° 1.183/85 Código Civil Paraguayo. El Anteproyecto se encuentra aprobado mediante Expediente N° 10.198/2023 Resolución N° 12/2023 AP emitida por la Dirección de Planeamiento Urbano de la Municipalidad de Asunción. La información sobre el Proyecto aquí presentado es preliminar y descriptivo, y no tiene carácter contractual. La misma está sujeta a actualizaciones, ampliaciones, revisiones y modificaciones por razones técnicas y/o de ejecución de obra. El mobiliario no está incluido y es solo efecto ilustrativo. Este documento debe ser considerado como un punto de partida para el interesado en adquirir el Departamento y en todos los casos, se debe contactar con el área comercial para obtener mayor información en cumplimiento de la Ley 1334/1998.



Amenities Comodidad y relax

Espacios pensados para disfrutar en cualquier momento del día. Sus **exclusivas vistas panorámicas** y la posibilidad de compartir momentos únicos brindan la fusión ideal entre **comodidad y confort**.



Local comercial



Co - working



WetSpa y Solarium



Bike parking



Gym



SUM



Cocheras

vitriumcapital.com/01lasmercedes



VITRIUM¹
CAPITAL

El Proyecto se encuentra según normativa vigente en materia de Propiedad Horizontal de la Ley N° 1.183/85 Código Civil Paraguayo. El Anteproyecto se encuentra aprobado mediante Expediente N° 10.198/2023 Resolución N° 12/2023 AP emitida por la Dirección de Planeamiento Urbano de la Municipalidad de Asunción. La información sobre el Proyecto aquí presentado es preliminar y descriptivo, y no tiene carácter contractual. La misma está sujeta a actualizaciones, ampliaciones, revisiones y modificaciones por razones técnicas y/o de ejecución de obra. El mobiliario no está incluido y es solo efecto ilustrativo. Este documento debe ser considerado como un punto de partida para el interesado en adquirir el Departamento y en todos los casos, se debe contactar con el área comercial para obtener mayor información en cumplimiento de la Ley 1334/1998.



VITRIUM¹
CAPITAL

El Proyecto se encuentra según normativa vigente en materia de Propiedad Horizontal de la Ley N° 1.183/85 Código Civil Paraguayo. El Anteproyecto se encuentra aprobado mediante Expediente N° 10.198/2023 Resolución N° 12/2023 AP emitida por la Dirección de Planeamiento Urbano de la Municipalidad de Asunción. La información sobre el Proyecto aquí presentado es preliminar y descriptivo, y no tiene carácter contractual. La misma está sujeta a actualizaciones, ampliaciones, revisiones y modificaciones por razones técnicas y/o de ejecución de obra. El mobiliario no está incluido y es solo efecto ilustrativo. Este documento debe ser considerado como un punto de partida para el interesado en adquirir el Departamento y en todos los casos, se debe contactar con el área comercial para obtener mayor información en cumplimiento de la Ley 1334/1998.



**LAS
MERCEDES**



Plantas



Subsuelo



Av. Padre E. Cardozo



GARAGE

01 al 04

Superficie Total | 14 m²

Ancho | 2,80 m²

Largo | 5 m²

05 al 25

Superficie Total | 12,5 m²

Ancho | 2,50 m²

Largo | 5 m²



Planta baja



Av. Padre E. Cardozo



1 DORMITORIO

UF 001 | Total 68,24 m² | Superficie cubierta 38,73 m² | Patio 29,51 m²
UF 002 | Total 79,66 m² | Superficie cubierta 43,86 m² | Patio 35,80 m²



Pisos 1 / 3



Av. Padre E. Cardozo

MONOAMBIENTES

UF 101 / 301 | Total 37,84 m² | Superficie cubierta 30,99 m² | Balcón 6,85 m²
 UF 102 / 302 | Total 32,15 m² | Superficie cubierta 25,48 m² | Balcón 6,67 m²
 UF 103 / 303 | Total 33,12 m² | Superficie cubierta 25,48 m² | Balcón 7,64 m²
 UF 104 / 304 | Total 32,16 m² | Superficie cubierta 25,44 m² | Balcón 6,72 m²

1 DORMITORIO

UF 106 / 306 | Total 47,96 m² | Superficie cubierta 37,82 m² | Balcón 10,14 m²
 UF 107 / 307 | Total 48,24 m² | Superficie cubierta 37,82 m² | Balcón 10,42 m²
 UF 109 / 309 | Total 49,20 m² | Superficie cubierta 38,73 m² | Balcón 10,47 m²
 UF 110 / 310 | Total 54,50 m² | Superficie cubierta 43,86 m² | Balcón 10,64 m²

2 DORMITORIOS

UF 105 / 305 | Total 70,78 m² | Superficie cubierta 59,25 m² | Balcón 11,53 m²
 UF 108 / 308 | Total 73,97 m² | Superficie cubierta 60,49 m² | Balcón 13,48 m²



Pisos 2 / 5



Av. Padre E. Cardozo

MONOAMBIENTES

- UF 201 / 501 | Total 37,84 m² | Superficie cubierta 30,99 m² | Balcón 6,85 m²
- UF 202 / 502 | Total 31,46 m² | Superficie cubierta 25,48 m² | Balcón 5,98 m²
- UF 203 / 503 | Total 31,80 m² | Superficie cubierta 25,43 m² | Balcón 6,37 m²
- UF 204 / 504 | Total 33,13 m² | Superficie cubierta 25,44 m² | Balcón 7,69 m²

1 DORMITORIO

- UF 206 / 506 | Total 47,96 m² | Superficie cubierta 37,82 m² | Balcón 10,14 m²
- UF 207 / 507 | Total 47,96 m² | Superficie cubierta 37,82 m² | Balcón 10,14 m²
- UF 209 / 509 | Total 48,90 m² | Superficie cubierta 38,73 m² | Balcón 10,17 m²
- UF 210 / 510 | Total 54,50 m² | Superficie cubierta 43,86 m² | Balcón 10,64 m²

2 DORMITORIOS

- UF 205 / 505 | Total 71,81 m² | Superficie cubierta 59,30 m² | Balcón 12,51 m²
- UF 208 / 508 | Total 74,27 m² | Superficie cubierta 60,49 m² | Balcón 13,78 m²



Pisos 4 / 6



Av. Padre E. Cardozo

MONOAMBIENTES

- UF 401 / 601 | Total 38,42 m² | Superficie cubierta 30,99 m² | Balcón 7,43 m²
- UF 402 / 602 | Total 31,56 m² | Superficie cubierta 25,48 m² | Balcón 6,08 m²
- UF 403 / 603 | Total 32,15 m² | Superficie cubierta 25,48 m² | Balcón 6,67 m²
- UF 404 / 604 | Total 33,08 m² | Superficie cubierta 25,44 m² | Balcón 7,64 m²

1 DORMITORIO

- UF 406 / 606 | Total 47,96 m² | Superficie cubierta 37,82 m² | Balcón 10,14 m²
- UF 407 / 607 | Total 47,96 m² | Superficie cubierta 37,82 m² | Balcón 10,14 m²
- UF 409 / 609 | Total 48,38 m² | Superficie cubierta 38,73 m² | Balcón 9,65 m²
- UF 410 / 610 | Total 55,32 m² | Superficie cubierta 43,86 m² | Balcón 11,46 m²

2 DORMITORIOS

- UF 405 / 605 | Total 70,83 m² | Superficie cubierta 59,30 m² | Balcón 11,53 m²
- UF 408 / 608 | Total 73,97 m² | Superficie cubierta 60,49 m² | Balcón 13,48 m²



Piso 7



Av. Padre E. Cardozo



TERRAZAS

- 01** | Superficie Total | 37,54 m²
- 02** | Superficie Total | 36,21 m²
- 03** | Superficie Total | 36,66 m²
- 04** | Superficie Total | 39,26 m²
- 05** | Superficie Total | 39,41 m²
- 06** | Superficie Total | 31,06 m²
- 07** | Superficie Total | 30,69 m²
- 08** | Superficie Total | 31,81 m²
- 09** | Superficie Total | 31,81 m²
- 10** | Superficie Total | 31,81 m²



**LAS
MERCEDES**



Tipologías
Modelo



Monoambiente

Superficie Total | 37,84 m²

Superficie cubierta | 30,99 m²

Balcón | 6,85 m²



Monoambiente

Superficie Total | 32,15 m²

Superficie cubierta | 25,48 m²

Balcón | 6,67 m²



1 Dormitorio

Superficie Total | 79,66 m²

Superficie cubierta | 43,86 m²

Patio | 35,80 m²



1 Dormitorio

Superficie Total | 47,96 m²

Superficie cubierta | 37,82 m²

Balcón | 10,14 m²



1 Dormitorio

Superficie Total | 49,20 m²

Superficie cubierta | 38,73 m²

Balcón | 10,47 m²



2 Dormitorios

Superficie Total | 70,78 m²

Superficie cubierta | 59,25 m²

Balcón | 11,53 m²



2 Dormitorios

Superficie Total | 73,97 m²

Superficie cubierta | 60,49 m²

Balcón | 13,48 m²



**LAS
MERCEDES**



Tipologías



Planta baja

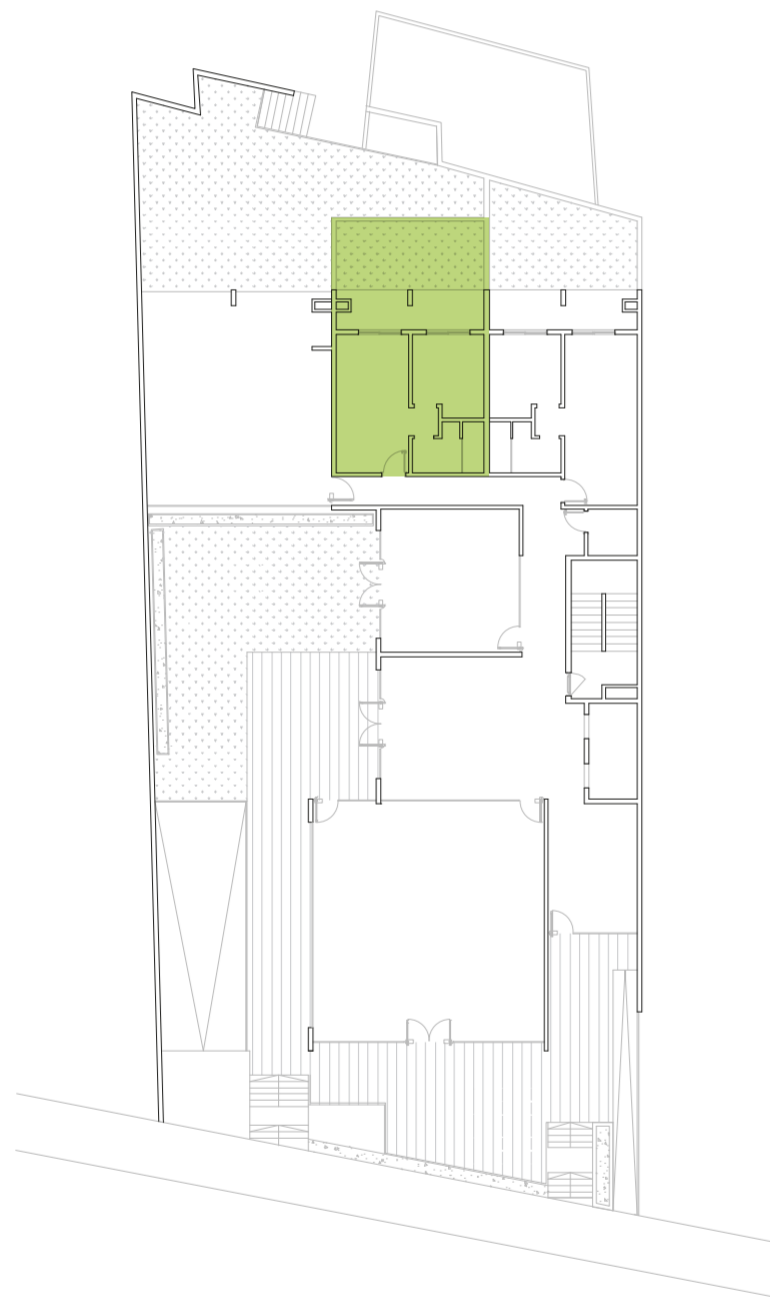

Av. Padre E. Cardozo

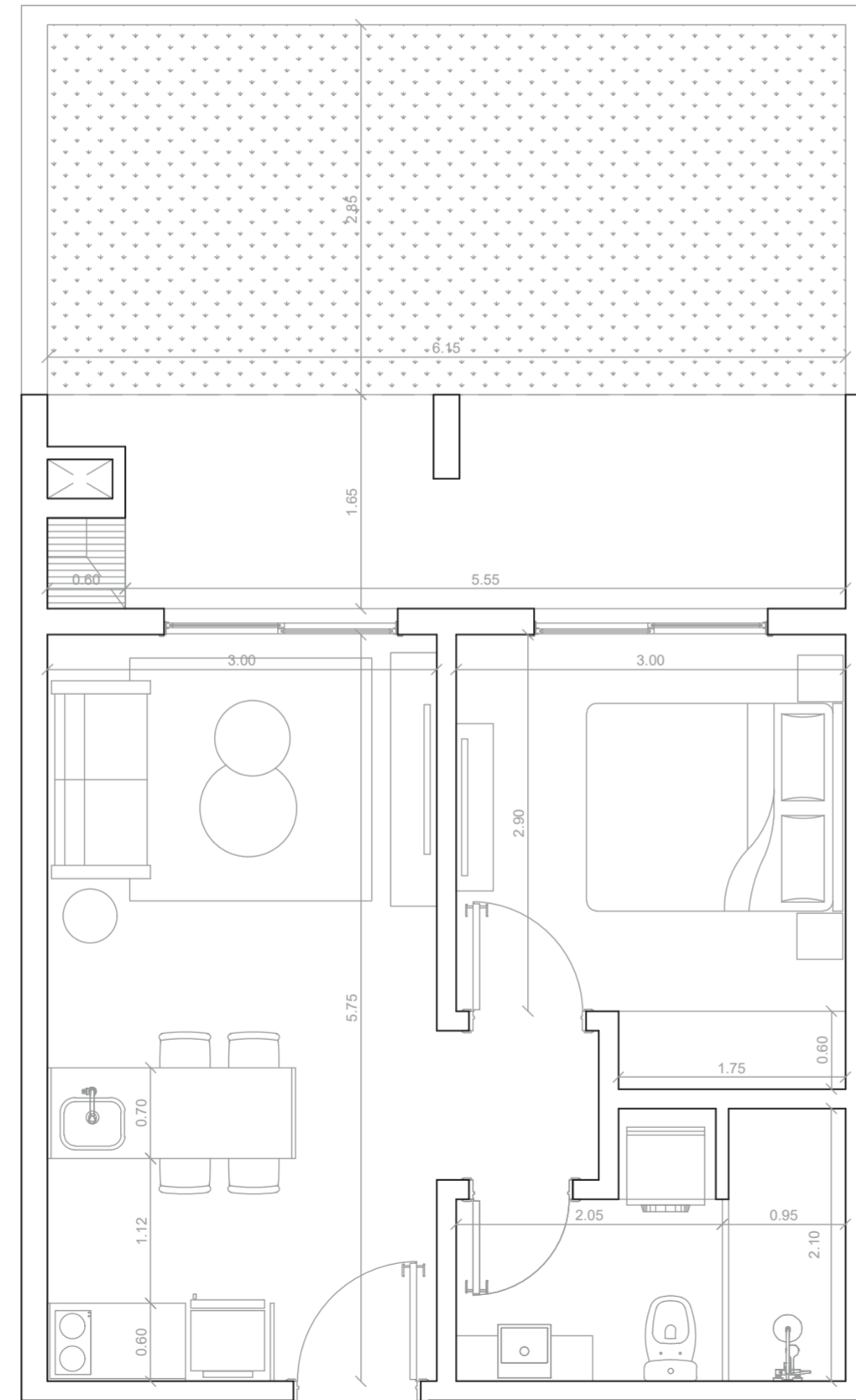

UNIDAD FUNCIONAL 1 Dormitorio

Total | 68,24 m²

Superficie cubierta | 38,73 m²

Patio | 29,51 m²



Planta baja

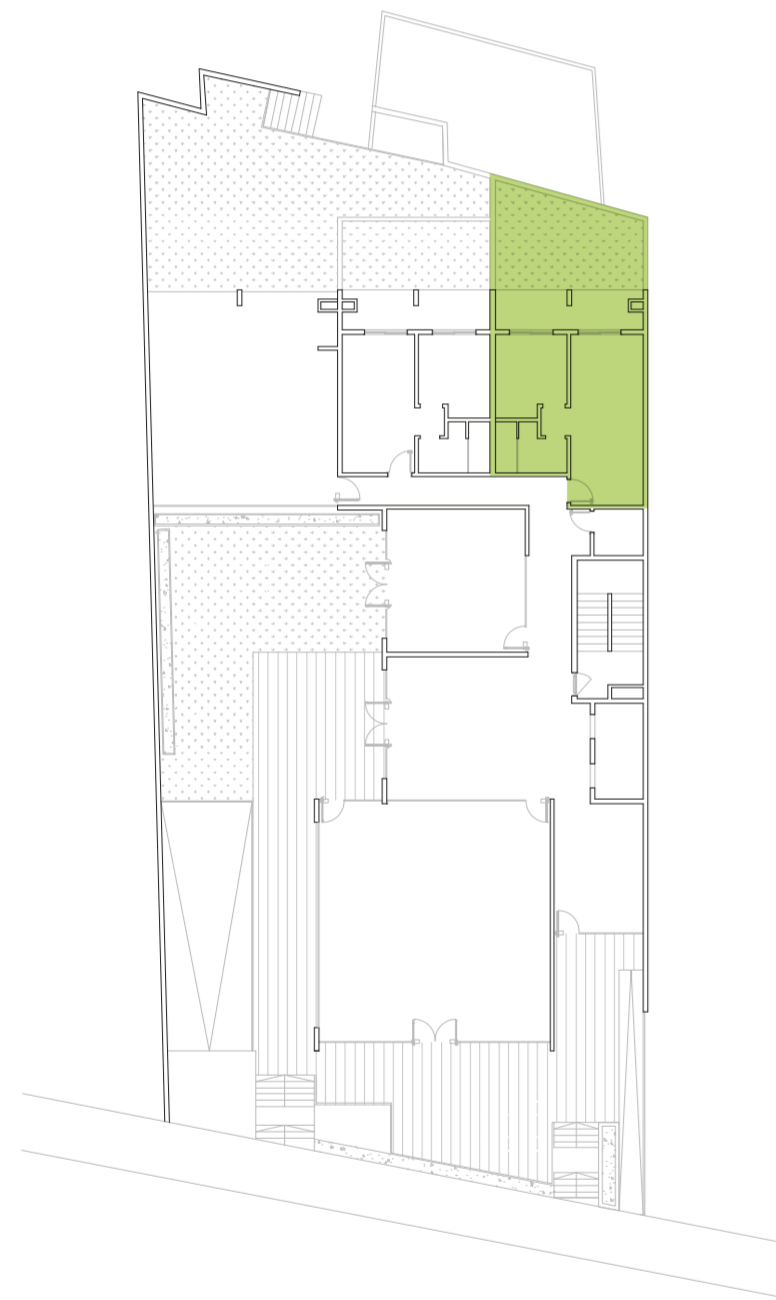

Av. Padre E. Cardozo

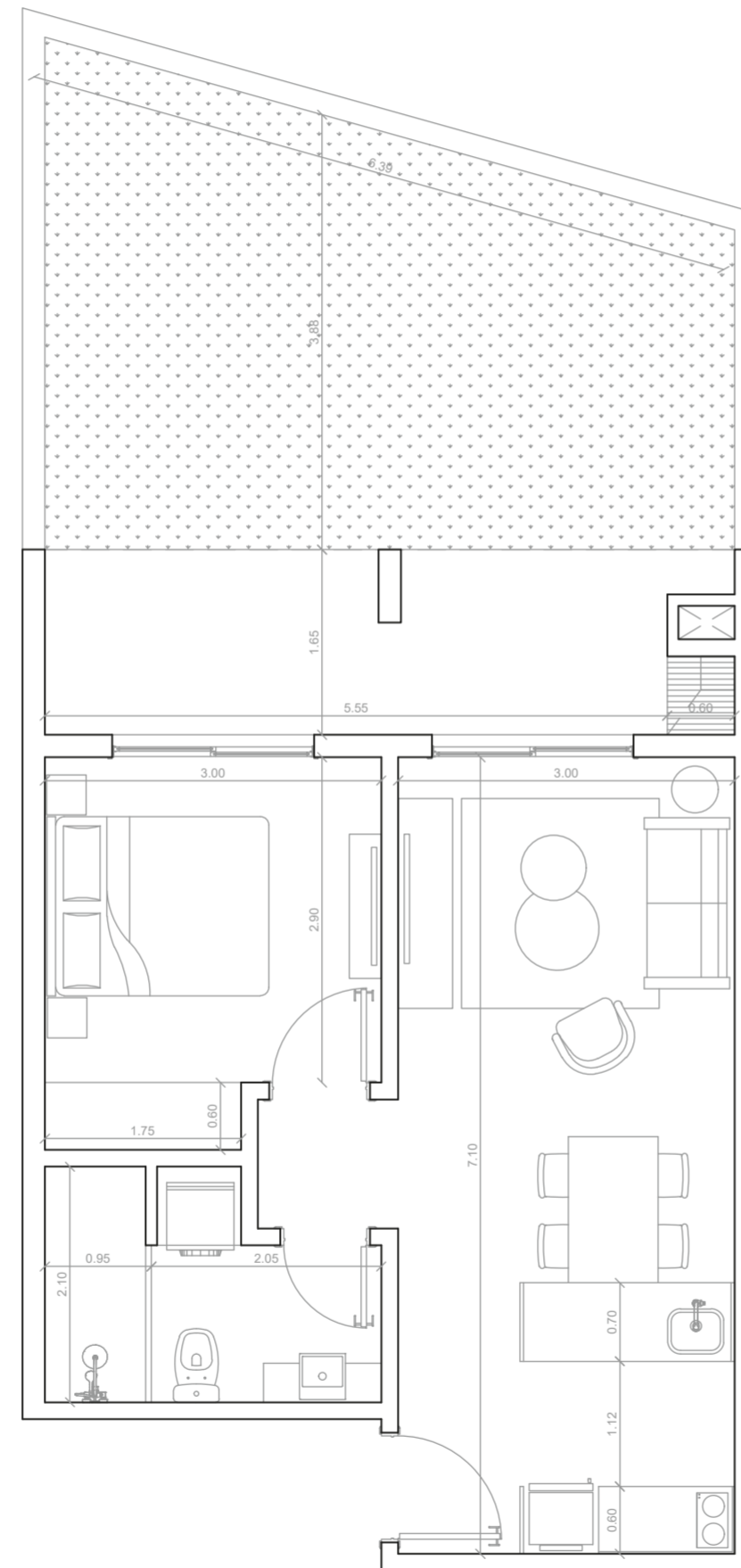

002

UNIDAD FUNCIONAL 1 Dormitorio

Total | 79,66 m²

Superficie cubierta | 43,86 m²

Patio | 35,80 m²



Pisos 1 / 3

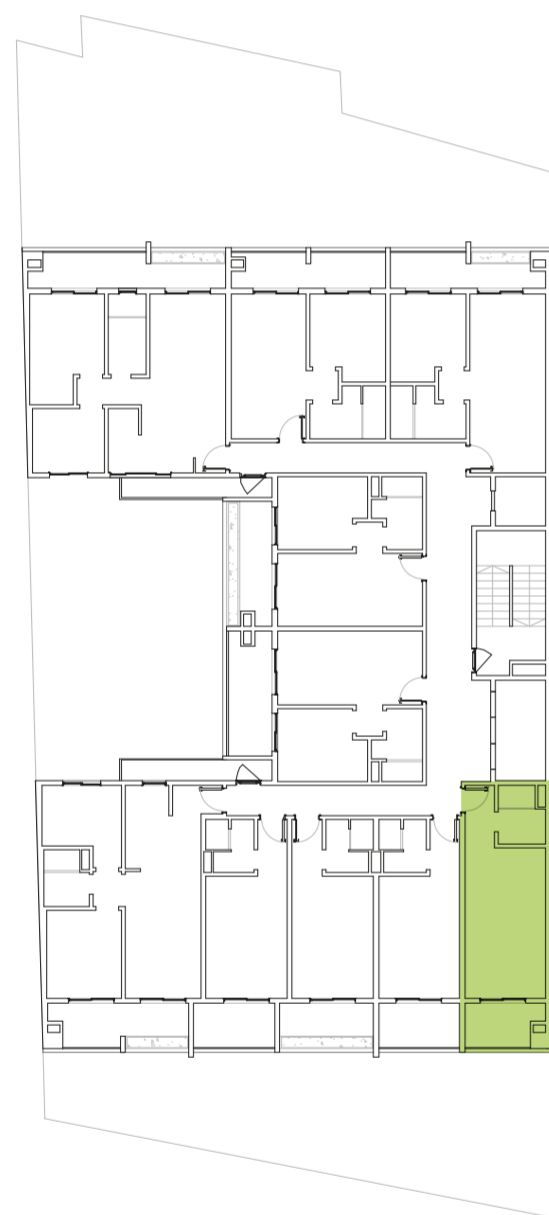

Av. Padre E. Cardozo

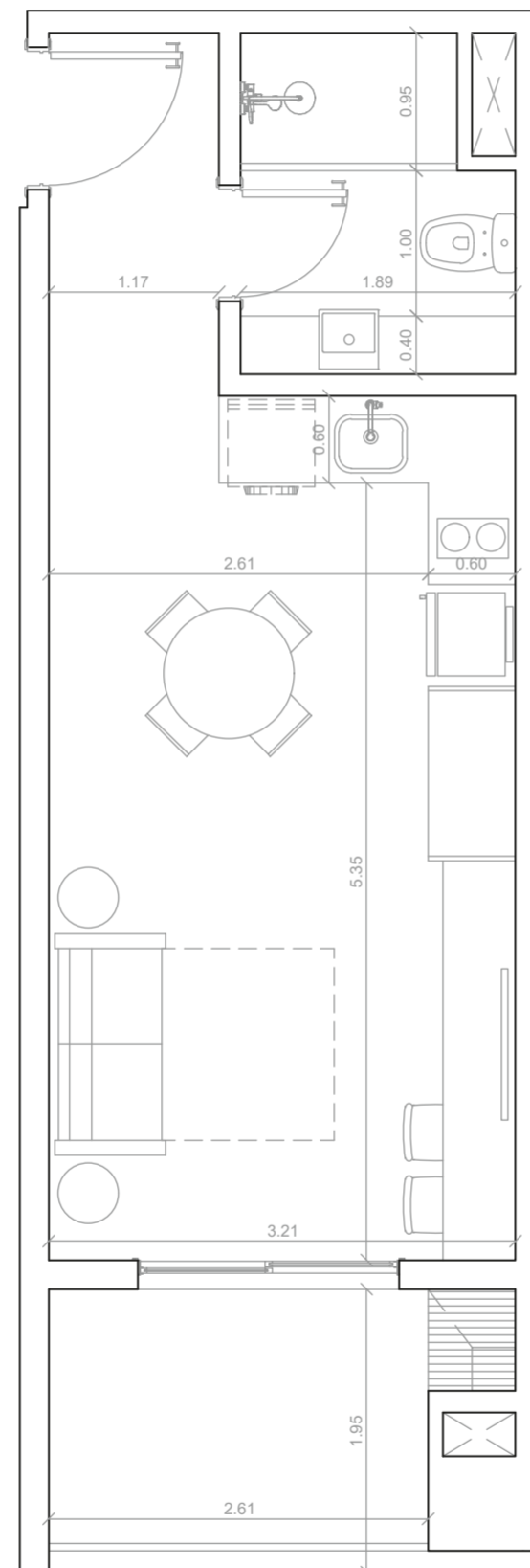

101
301

UNIDADES
FUNCIONALES
Monoambiente

Total | 37,84 m²

Superficie cubierta | 30,99 m²

Balcón | 6,85 m²



El Proyecto se encuentra según normativa vigente en materia de Propiedad Horizontal de la Ley N° 1.183/85 Código Civil Paraguayo. El Anteproyecto se encuentra aprobado mediante Expediente N° 10.198/2023 Resolución N° 12/2023 AP emitida por la Dirección de Planeamiento Urbano de la Municipalidad de Asunción. La información sobre el Proyecto aquí presentado es preliminar y descriptivo, y no tiene carácter contractual. La misma está sujeta a actualizaciones, ampliaciones, revisiones y modificaciones por razones técnicas y/o de ejecución de obra. El mobiliario no está incluido y es solo efecto ilustrativo. Este documento debe ser considerado como un punto de partida para el interesado en adquirir el Departamento y en todos los casos, se debe contactar con el área comercial para obtener mayor información en cumplimiento de la Ley 1334/1998.

vitriumcapital.com/01lasmercedes



Pisos 1 / 3

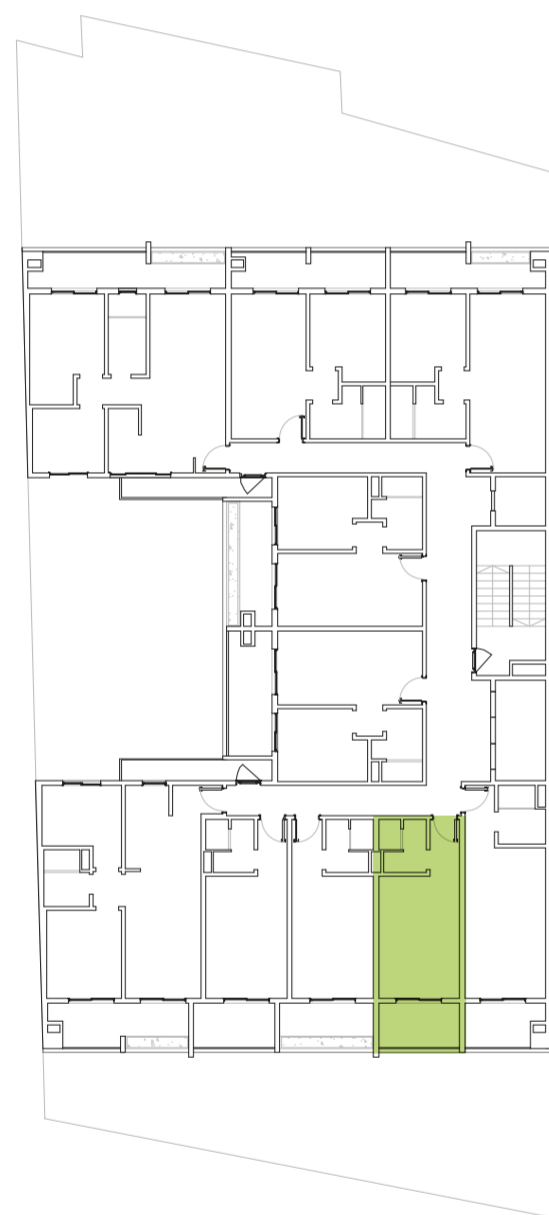

Av. Padre E. Cardozo

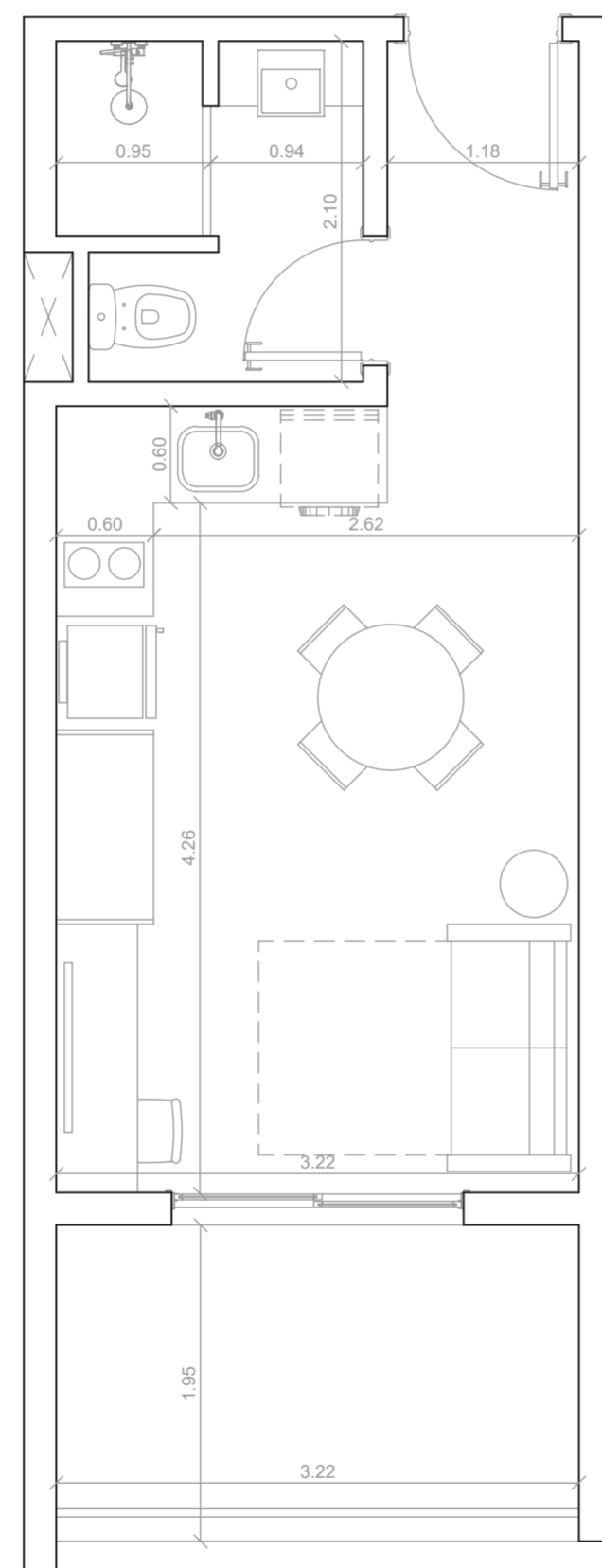

102
302

UNIDADES
FUNCIONALES
Monoambiente

Total | 32,15 m²

Superficie cubierta | 25,48 m²

Balcón | 6,67 m²



Pisos 1 / 3

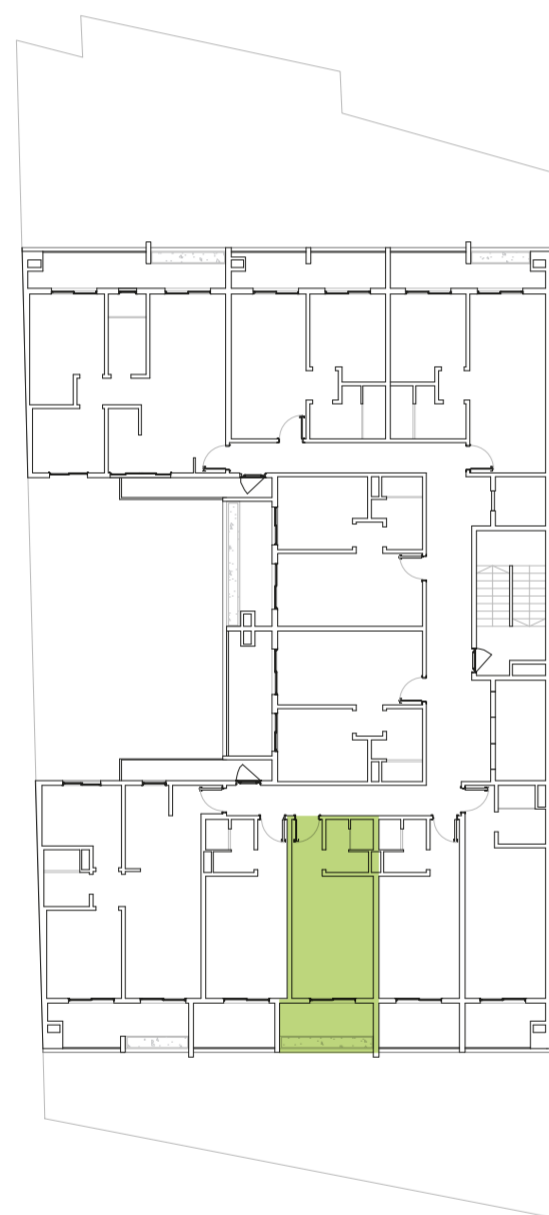

Av. Padre E. Cardozo

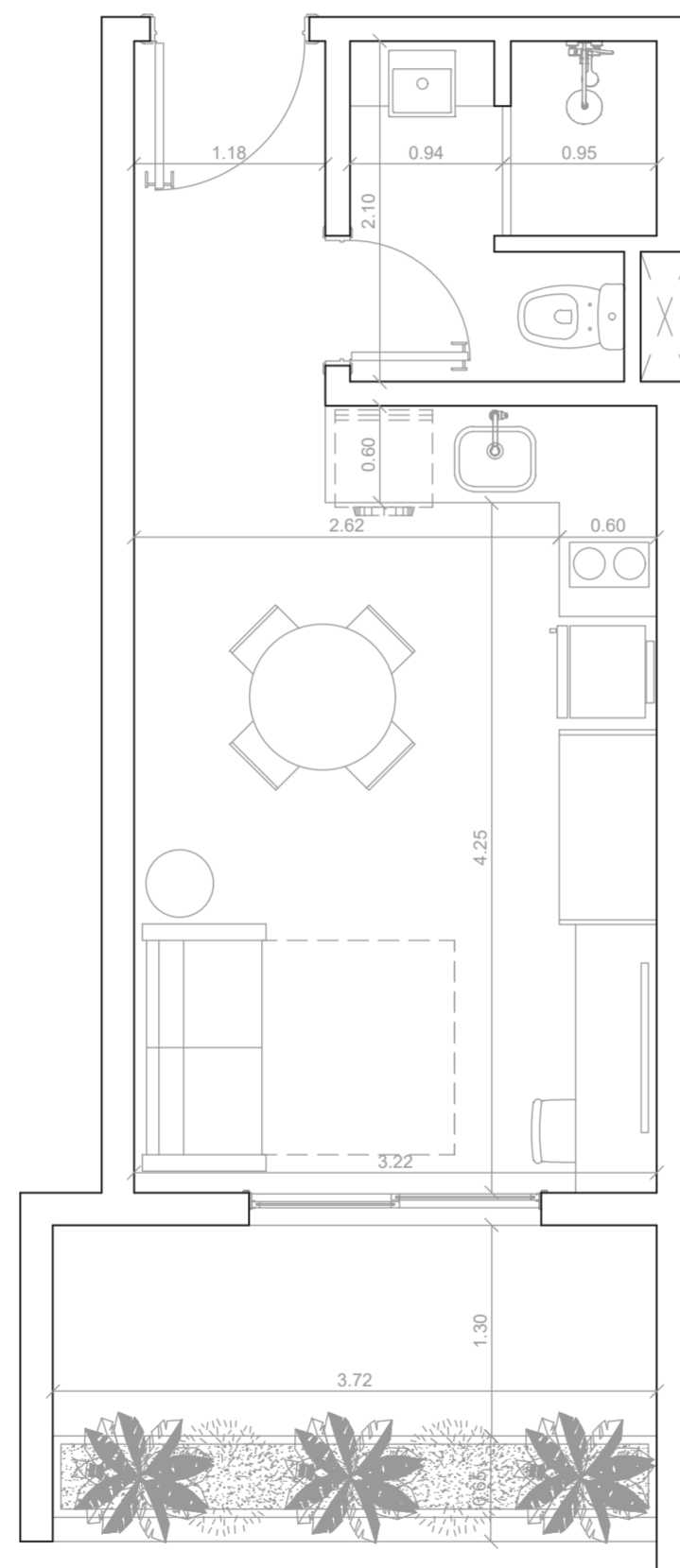

103
303

UNIDADES
FUNCIONALES
Monoambiente

Total | 33,2 m²

Superficie cubierta | 25,48 m²

Balcón | 7,64 m²



El Proyecto se encuentra según normativa vigente en materia de Propiedad Horizontal de la Ley N° 1.183/85 Código Civil Paraguayo. El Anteproyecto se encuentra aprobado mediante Expediente N° 10.198/2023 Resolución N° 12/2023 AP emitida por la Dirección de Planeamiento Urbano de la Municipalidad de Asunción. La información sobre el Proyecto aquí presentado es preliminar y descriptivo, y no tiene carácter contractual. La misma está sujeta a actualizaciones, ampliaciones, revisiones y modificaciones por razones técnicas y/o de ejecución de obra. El mobiliario no está incluido y es solo efecto ilustrativo. Este documento debe ser considerado como un punto de partida para el interesado en adquirir el Departamento y en todos los casos, se debe contactar con el área comercial para obtener mayor información en cumplimiento de la Ley 1334/1998.

vitriumcapital.com/01lasmercedes



Pisos 1 / 3

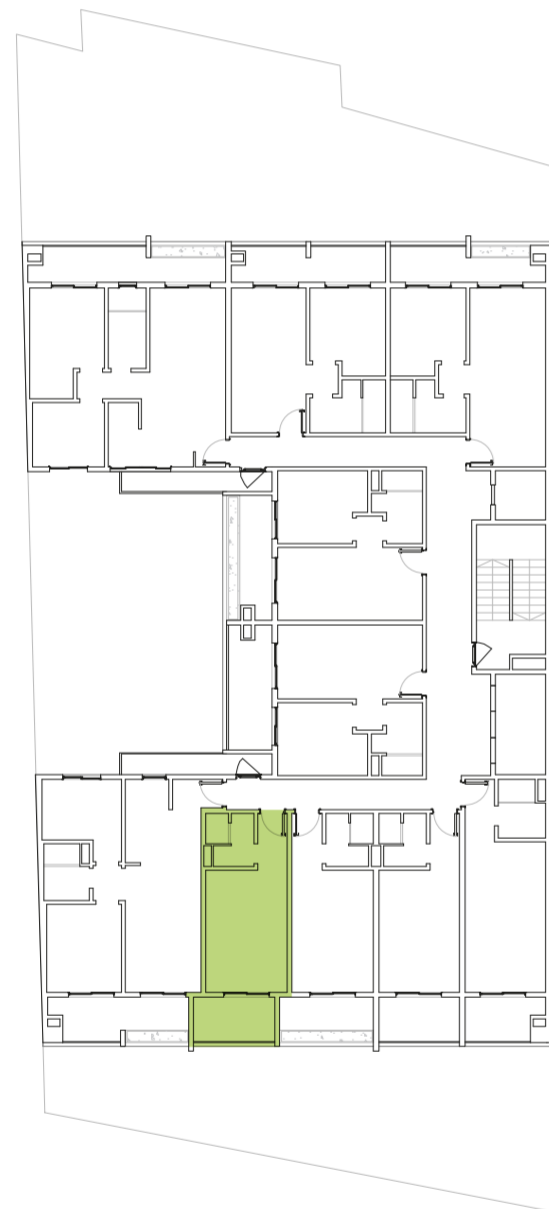

Av. Padre E. Cardozo

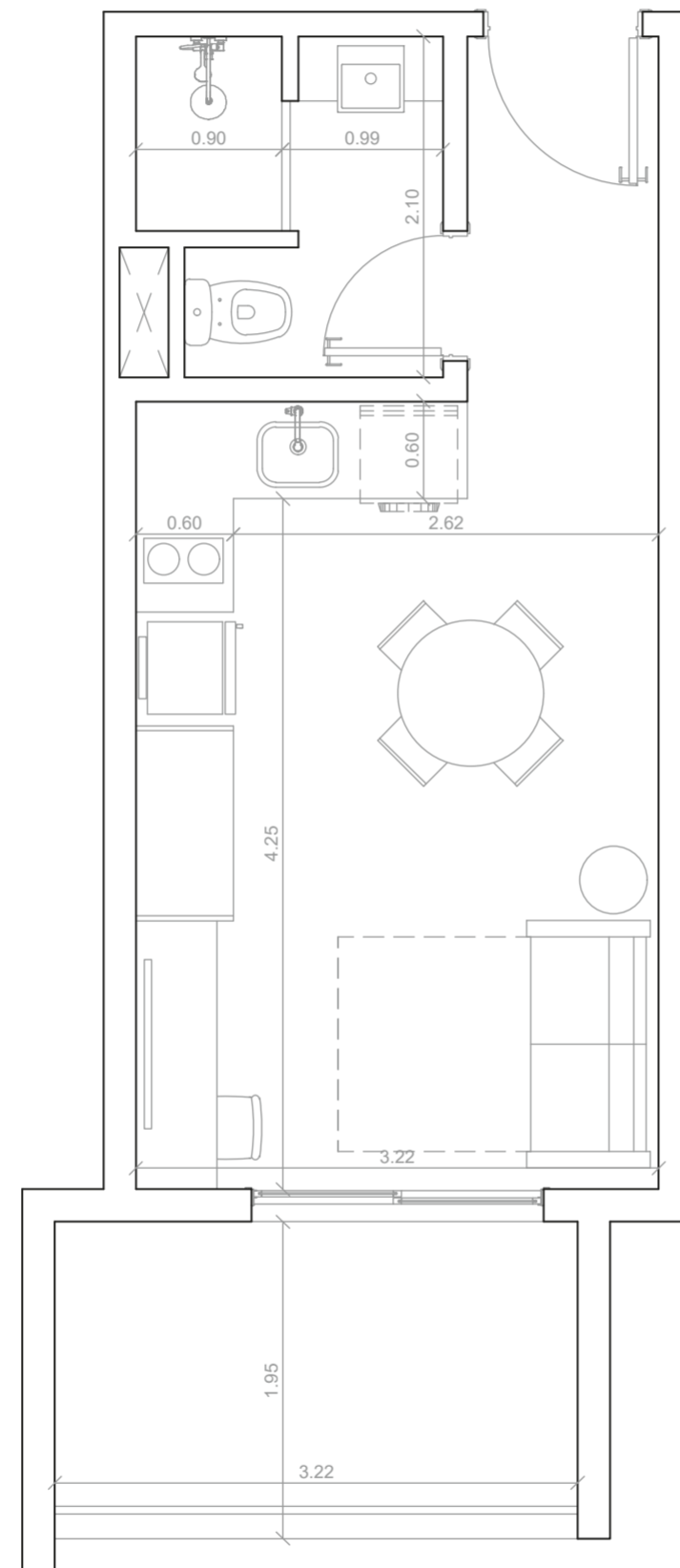

104
304

UNIDADES
FUNCIONALES
Monoambiente

Total | 32,16 m²

Superficie cubierta | 25,44 m²

Balcón | 6,72 m²



Pisos 1 / 3

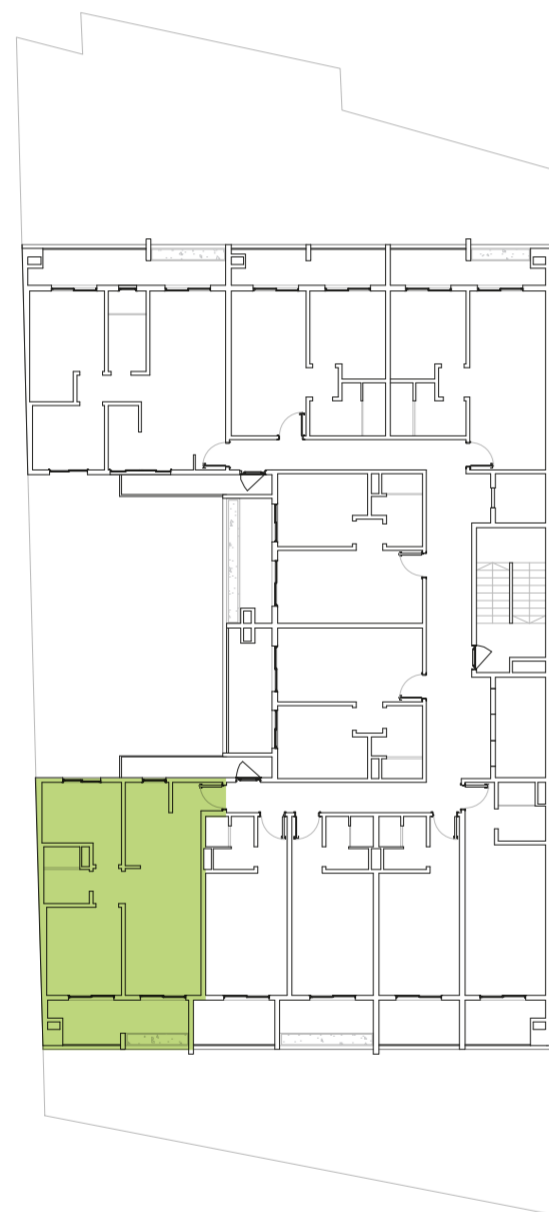

Av. Padre E. Cardozo

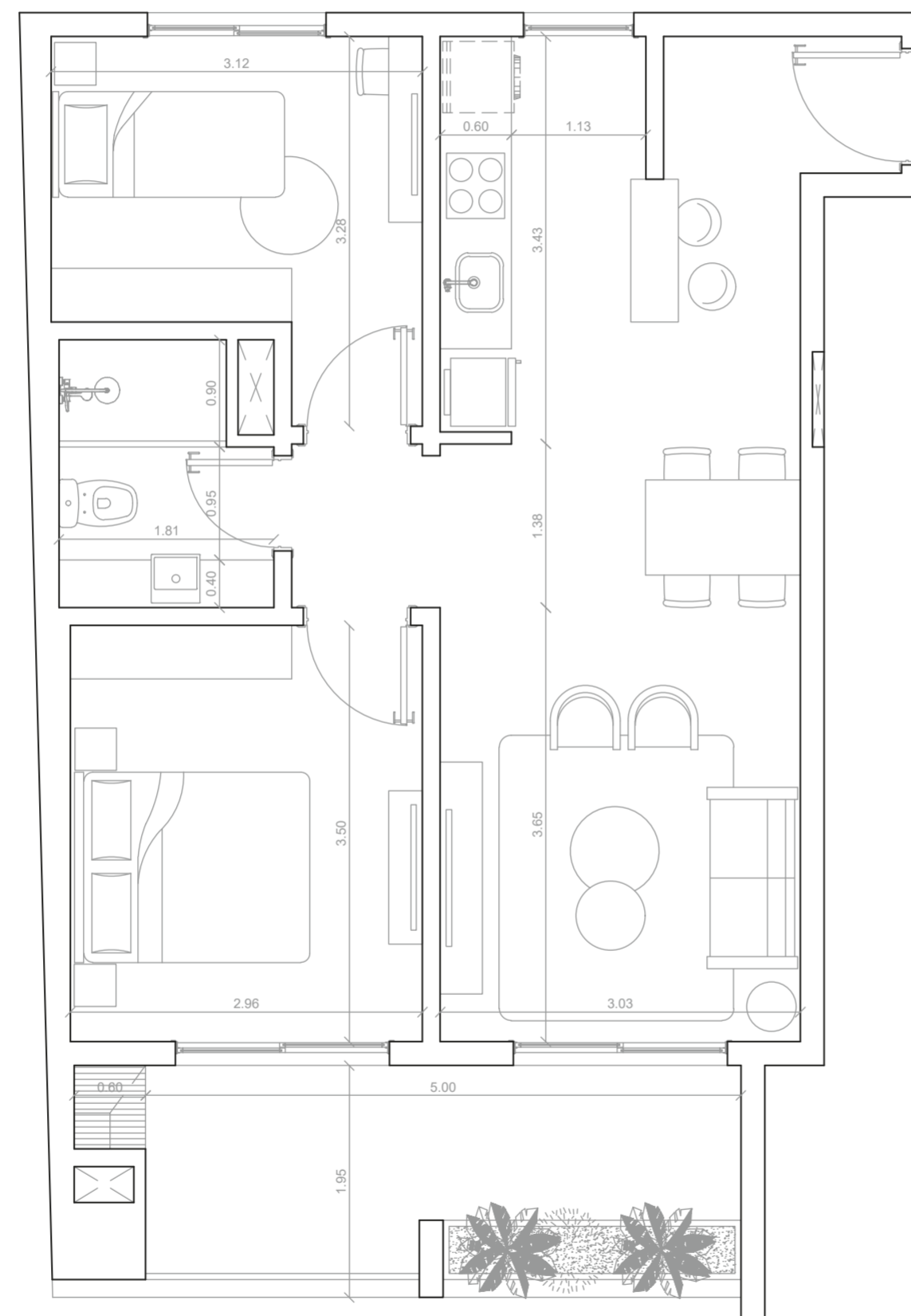

105
305

UNIDADES
FUNCIONALES
2 Dormitorios

Total | 70,78 m²

Superficie cubierta | 59,25 m²

Balcón | 11,53 m²



El Proyecto se encuentra según normativa vigente en materia de Propiedad Horizontal de la Ley N° 1.183/85 Código Civil Paraguayo. El Anteproyecto se encuentra aprobado mediante Expediente N° 10.198/2023 Resolución N° 12/2023 AP emitida por la Dirección de Planeamiento Urbano de la Municipalidad de Asunción. La información sobre el Proyecto aquí presentado es preliminar y descriptivo, y no tiene carácter contractual. La misma está sujeta a actualizaciones, ampliaciones, revisiones y modificaciones por razones técnicas y/o de ejecución de obra. El mobiliario no está incluido y es solo efecto ilustrativo. Este documento debe ser considerado como un punto de partida para el interesado en adquirir el Departamento y en todos los casos, se debe contactar con el área comercial para obtener mayor información en cumplimiento de la Ley 1334/1998.

vitriumcapital.com/01lasmercedes



Pisos 1 / 3



Av. Padre E. Cardozo

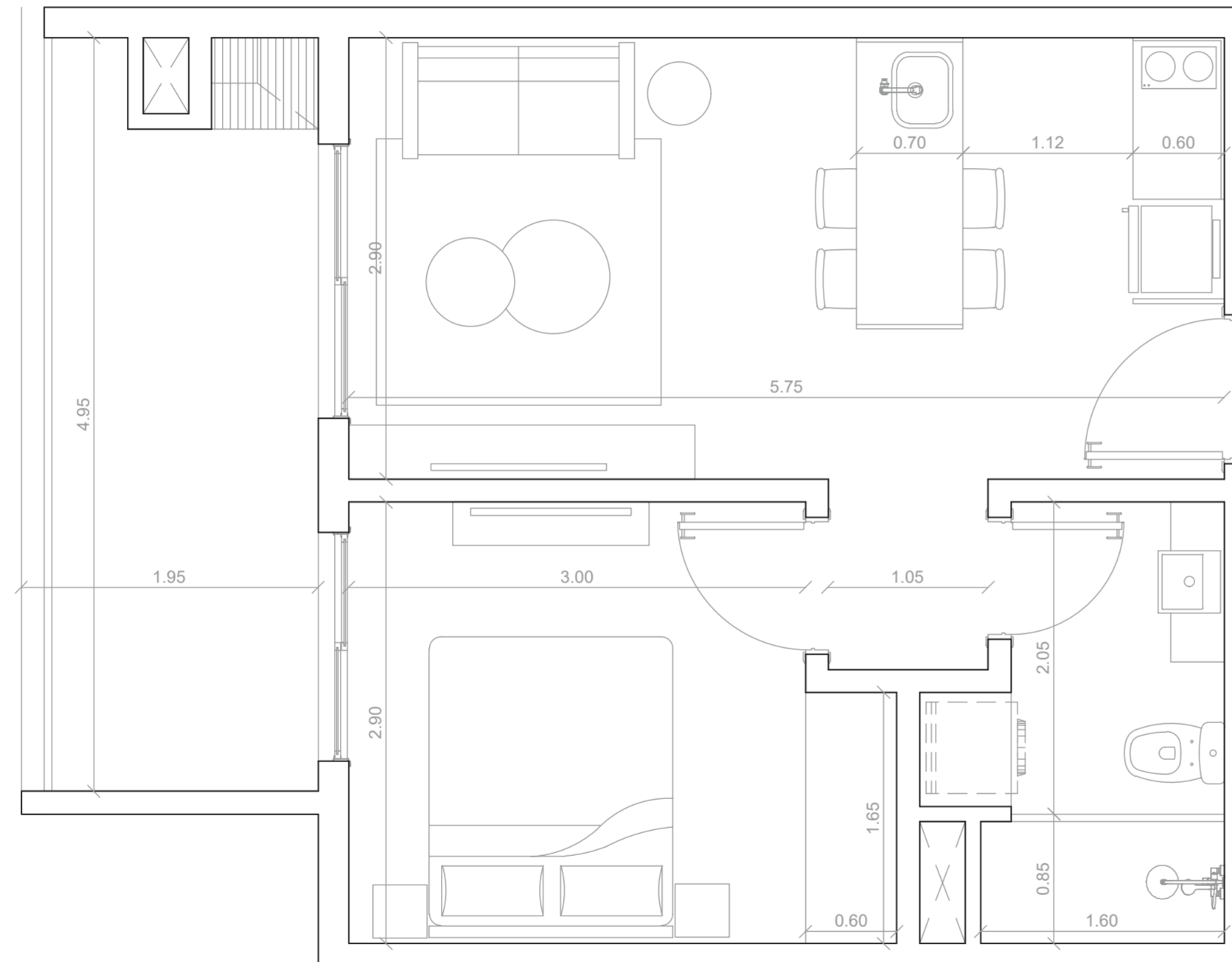

106
306

UNIDADES
FUNCIONALES
1 Dormitorio

Total | 47,96 m²

Superficie cubierta | 37,82 m²

Balcón | 10,14 m²



Pisos 1 / 3

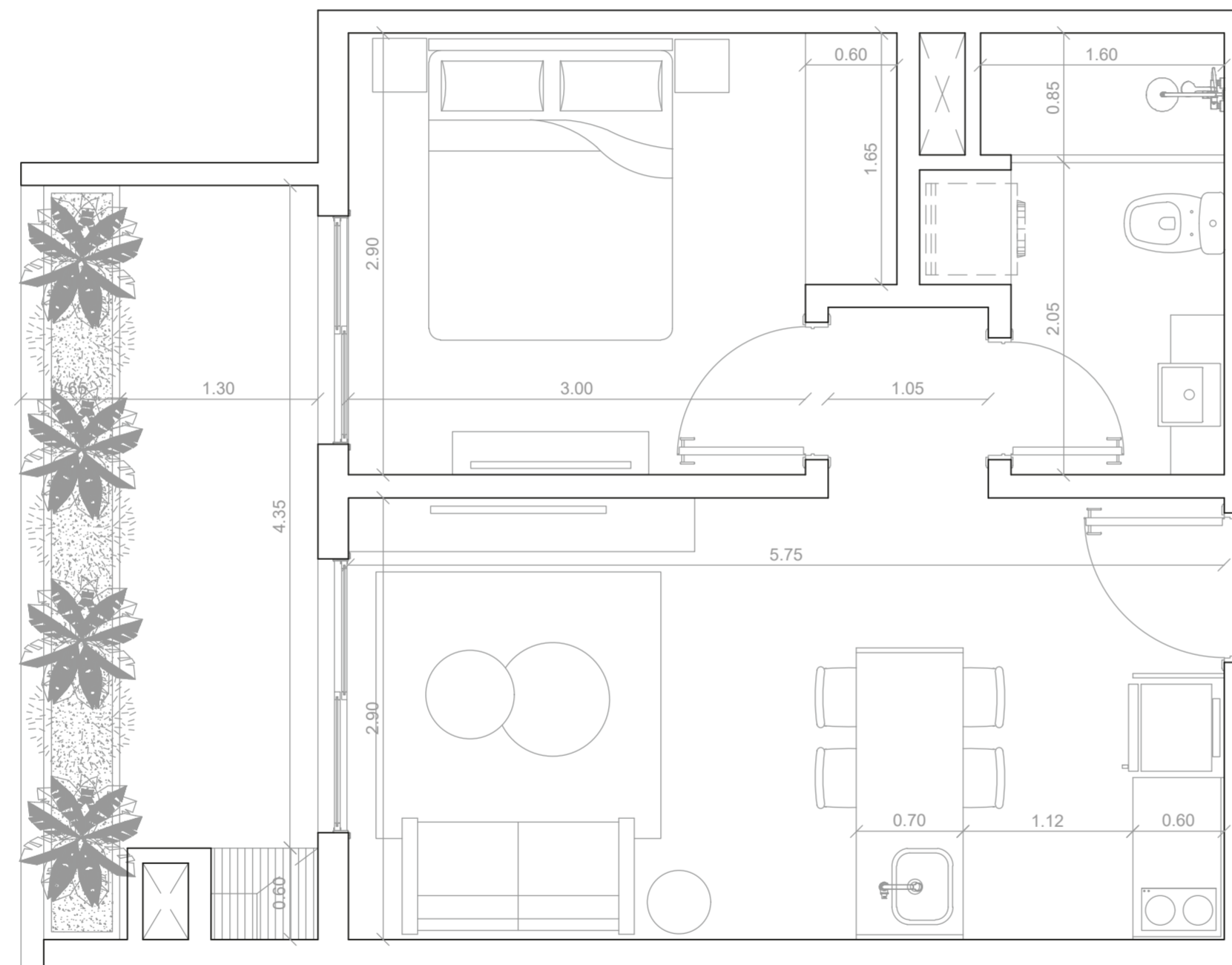
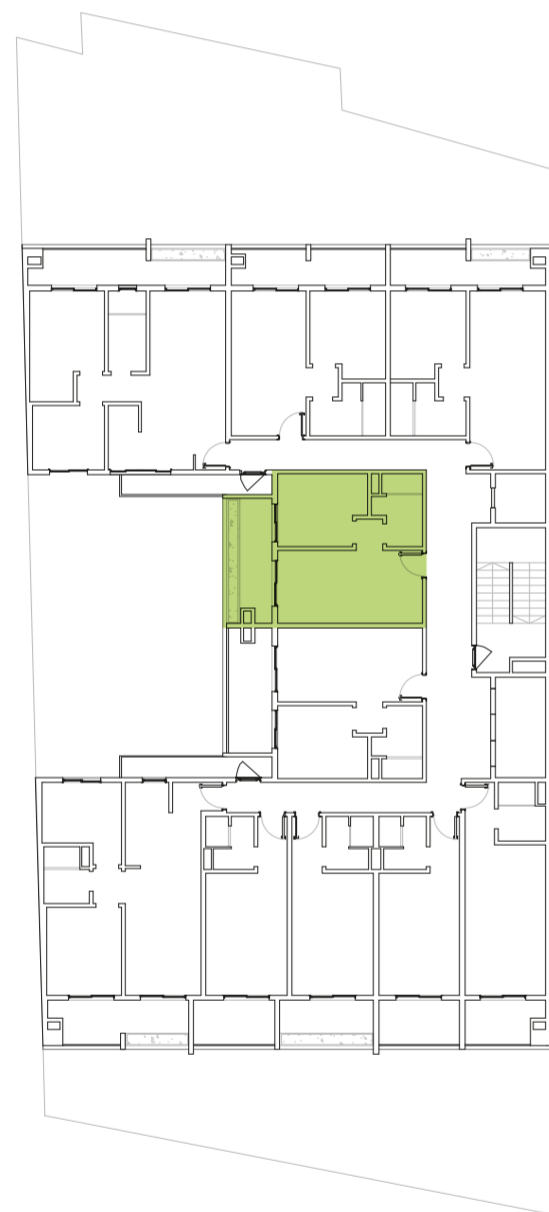

107
307

UNIDADES
FUNCIONALES
1 Dormitorio

Total | 48,24 m²
Superficie cubierta | 37,82 m²
Balcón | 10,42 m²

Av. Padre E. Cardozo



El Proyecto se encuentra según normativa vigente en materia de Propiedad Horizontal de la Ley N° 1.183/85 Código Civil Paraguayo. El Anteproyecto se encuentra aprobado mediante Expediente N° 10.198/2023 Resolución N° 12/2023 AP emitida por la Dirección de Planeamiento Urbano de la Municipalidad de Asunción. La información sobre el Proyecto aquí presentado es preliminar y descriptivo, y no tiene carácter contractual. La misma está sujeta a actualizaciones, ampliaciones, revisiones y modificaciones por razones técnicas y/o de ejecución de obra. El mobiliario no está incluido y es solo efecto ilustrativo. Este documento debe ser considerado como un punto de partida para el interesado en adquirir el Departamento y en todos los casos, se debe contactar con el área comercial para obtener mayor información en cumplimiento de la Ley 1334/1998.

vitriumcapital.com/01lasmercedes



Pisos 1 / 3

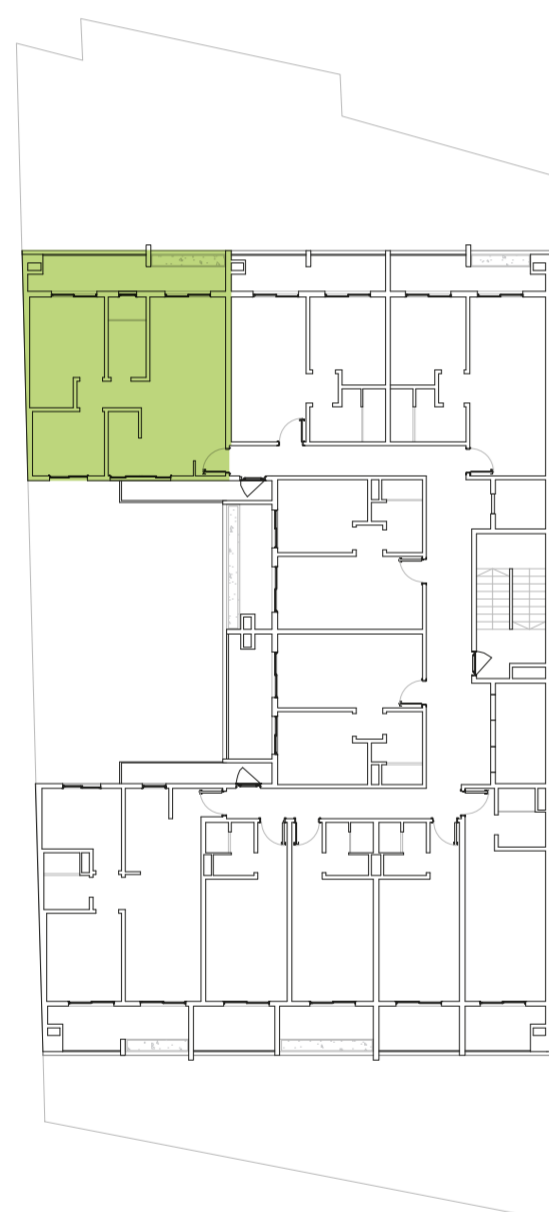

Av. Padre E. Cardozo

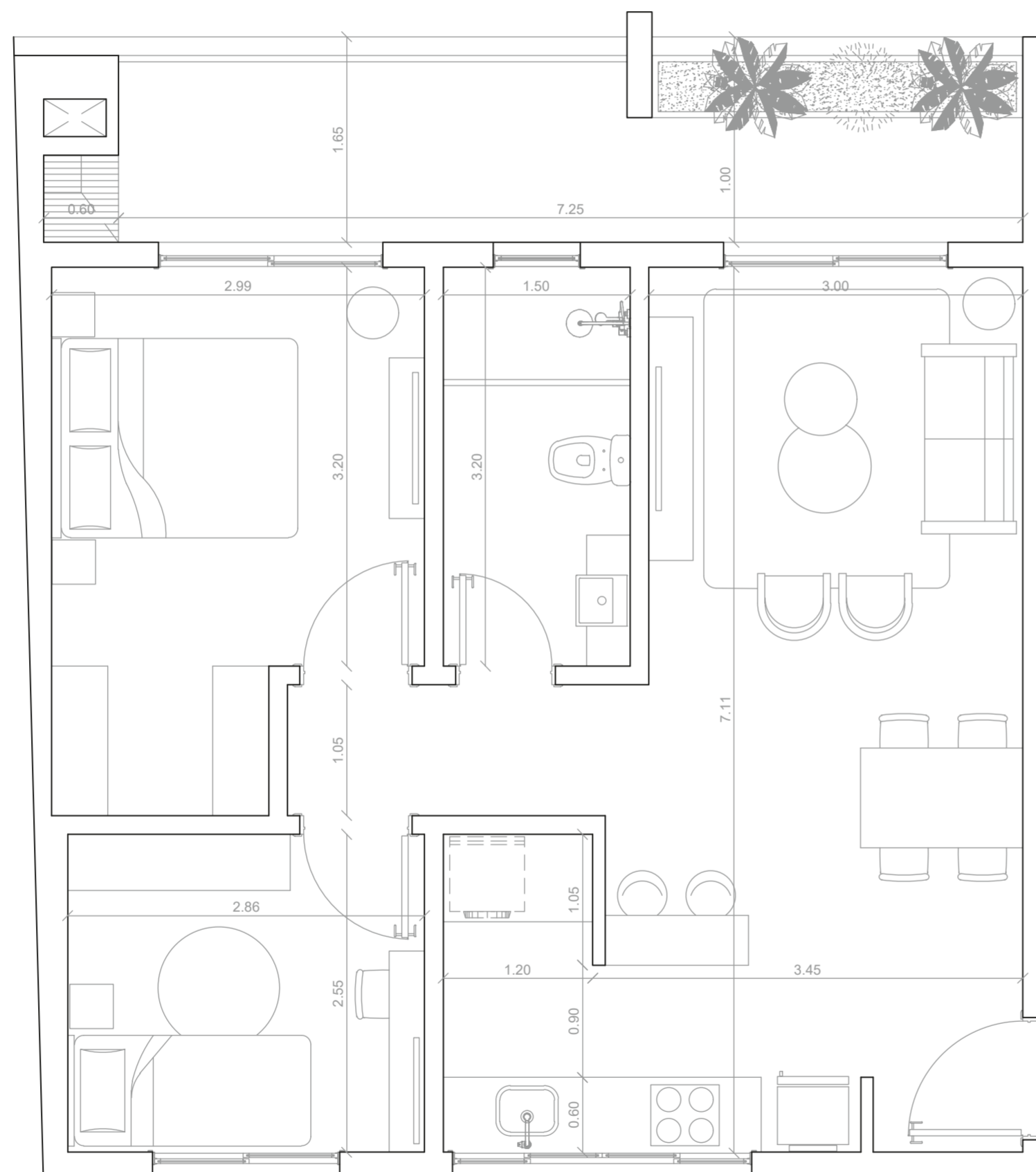

108
308

UNIDADES
FUNCIONALES
2 Dormitorios

Total | 73,97 m²

Superficie cubierta | 60,49 m²

Balcón | 13,48 m²

Pisos 1 / 3

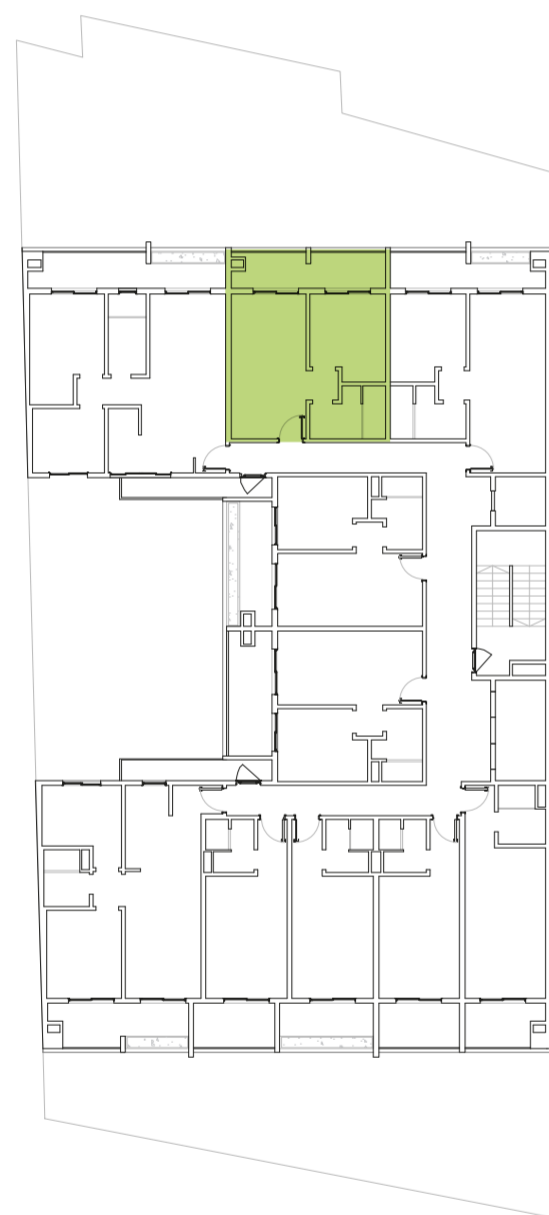

Av. Padre E. Cardozo

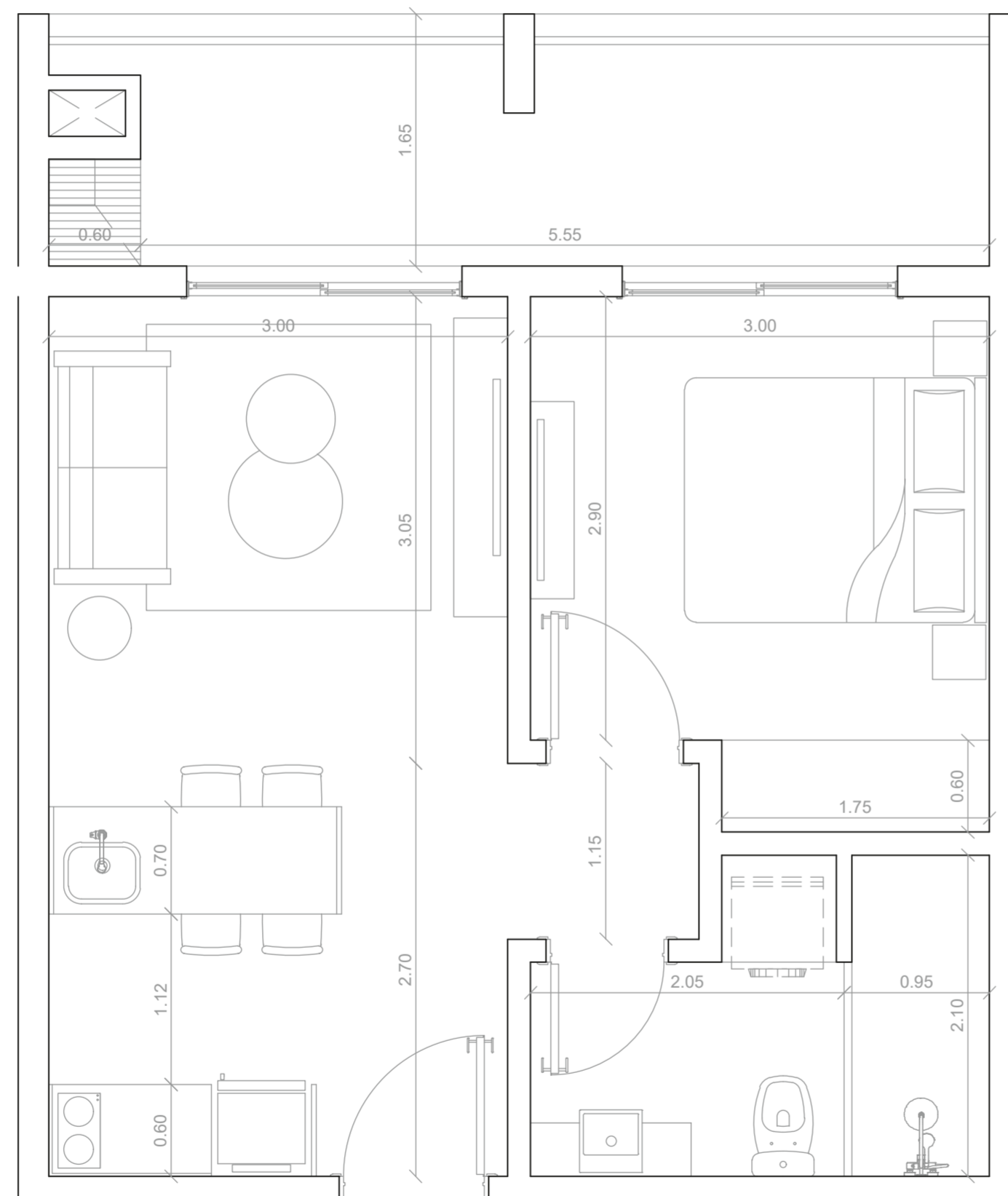

109
309

UNIDADES
FUNCIONALES
1 Dormitorio

Total | 49,20 m²

Superficie cubierta | 38,73 m²

Balcón | 10,47 m²



Pisos 1 / 3

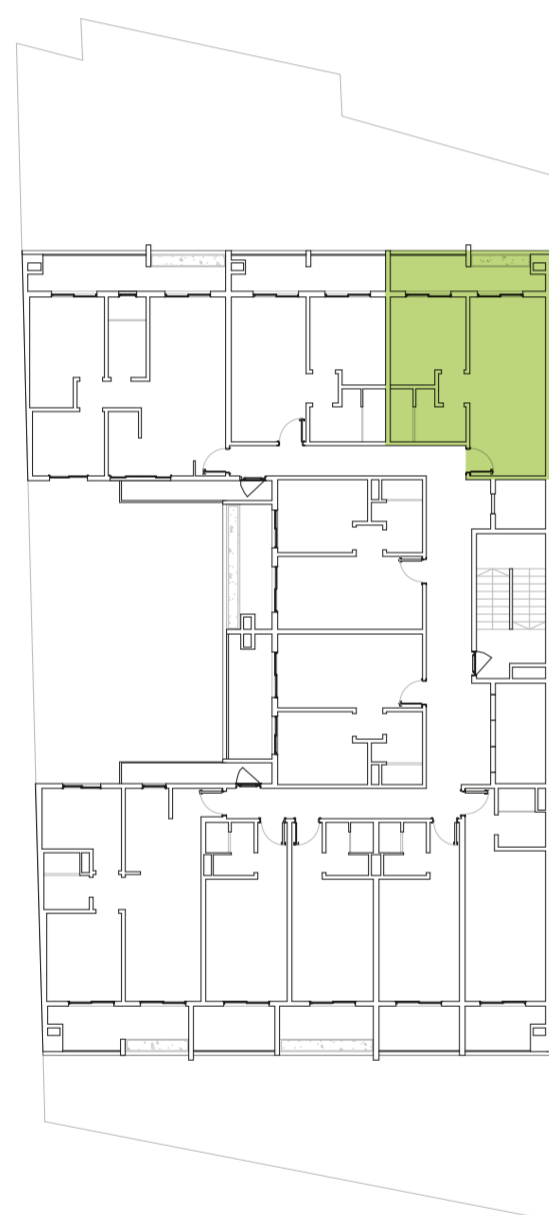

Av. Padre E. Cardozo

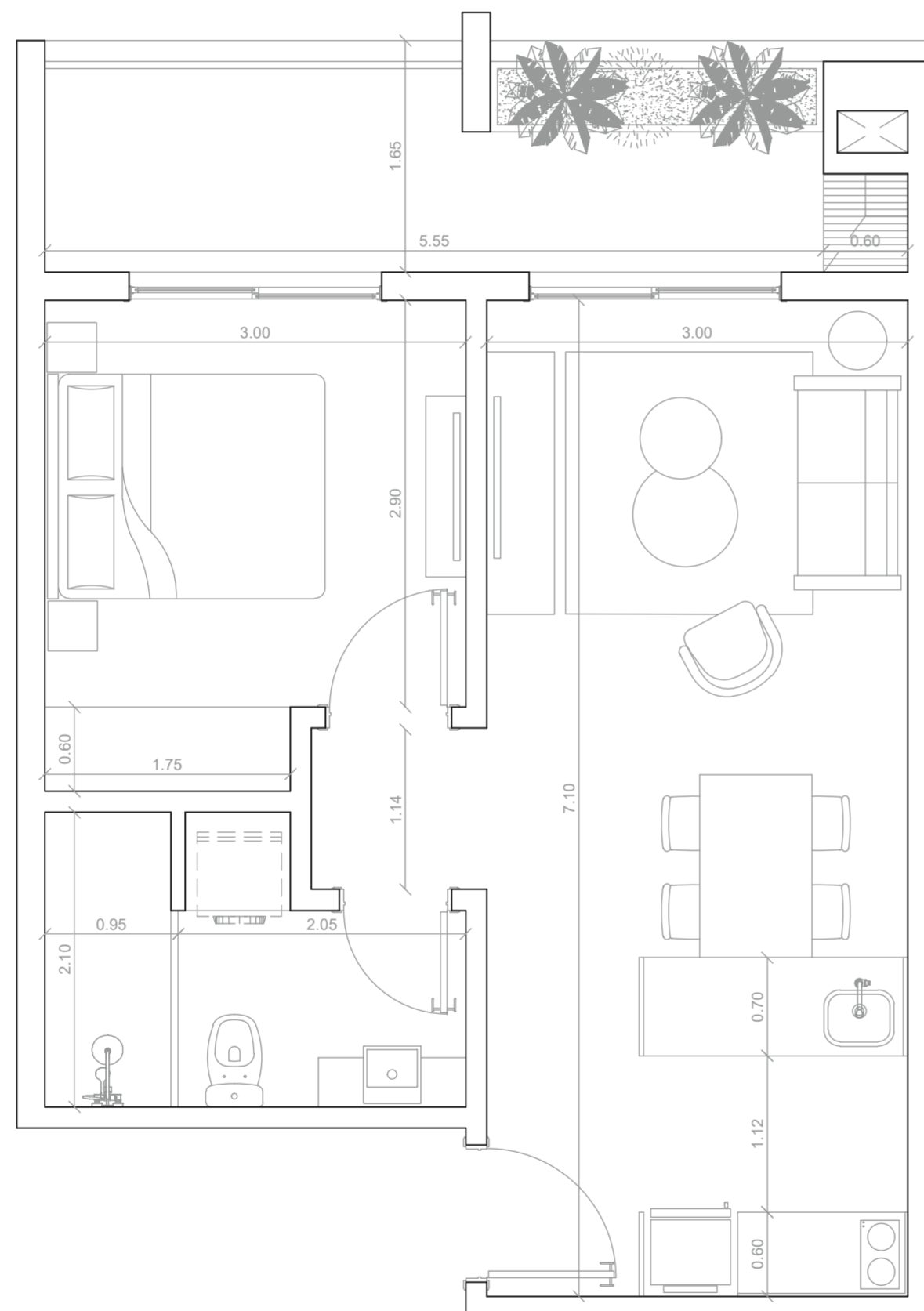

110
310

UNIDADES
FUNCIONALES
1 Dormitorio

Total | 54,50 m²

Superficie cubierta | 43,86 m²

Balcón | 10,64 m²



El Proyecto se encuentra según normativa vigente en materia de Propiedad Horizontal de la Ley N° 1.183/85 Código Civil Paraguayo. El Anteproyecto se encuentra aprobado mediante Expediente N° 10.198/2023 Resolución N° 12/2023 AP emitida por la Dirección de Planeamiento Urbano de la Municipalidad de Asunción. La información sobre el Proyecto aquí presentado es preliminar y descriptivo, y no tiene carácter contractual. La misma está sujeta a actualizaciones, ampliaciones, revisiones y modificaciones por razones técnicas y/o de ejecución de obra. El mobiliario no está incluido y es solo efecto ilustrativo. Este documento debe ser considerado como un punto de partida para el interesado en adquirir el Departamento y en todos los casos, se debe contactar con el área comercial para obtener mayor información en cumplimiento de la Ley 1334/1998.

vitriumcapital.com/01lasmercedes



Pisos 2 / 5

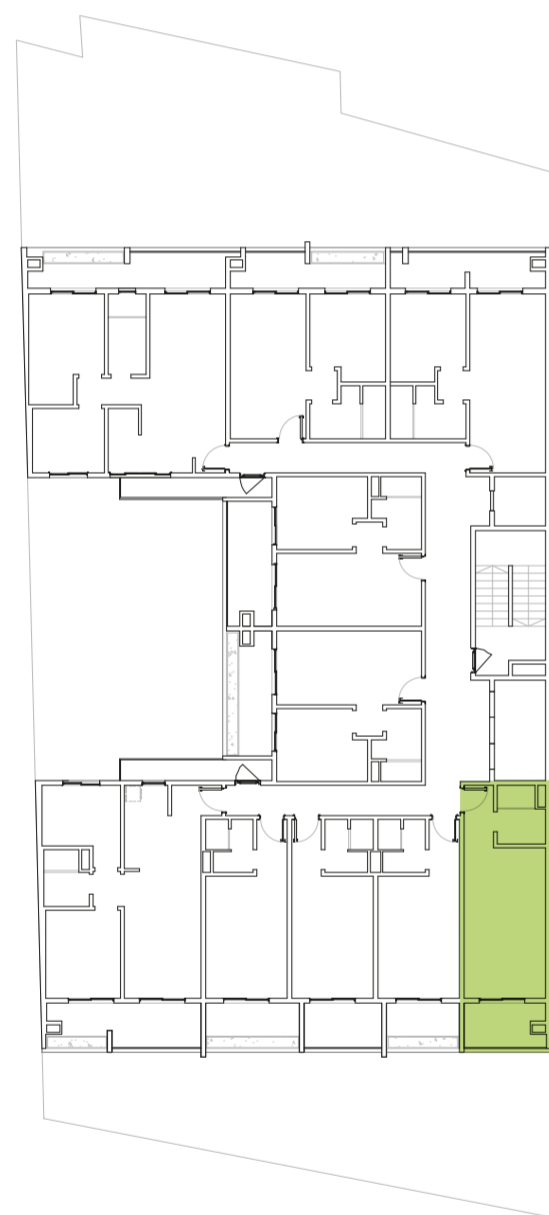

Av. Padre E. Cardozo

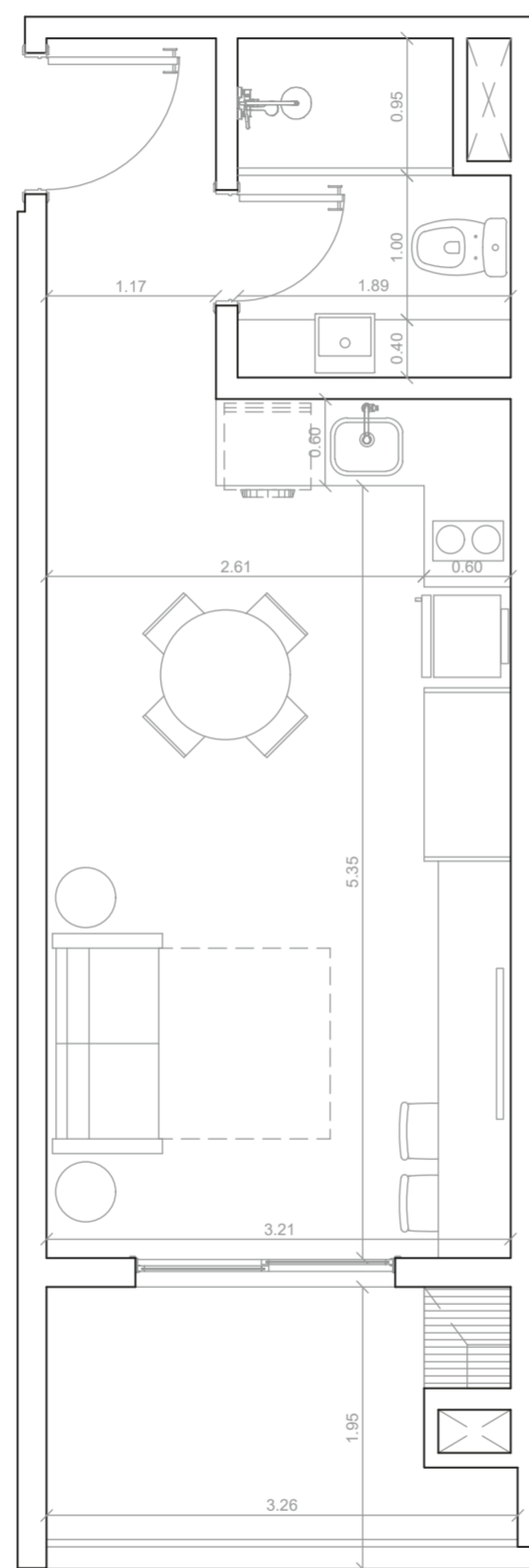

201
501

UNIDADES FUNCIONALES Monoambiente

Total | 37,84 m²

Superficie cubierta | 30,99 m²

Balcón | 6,85 m²



Pisos 2 / 5

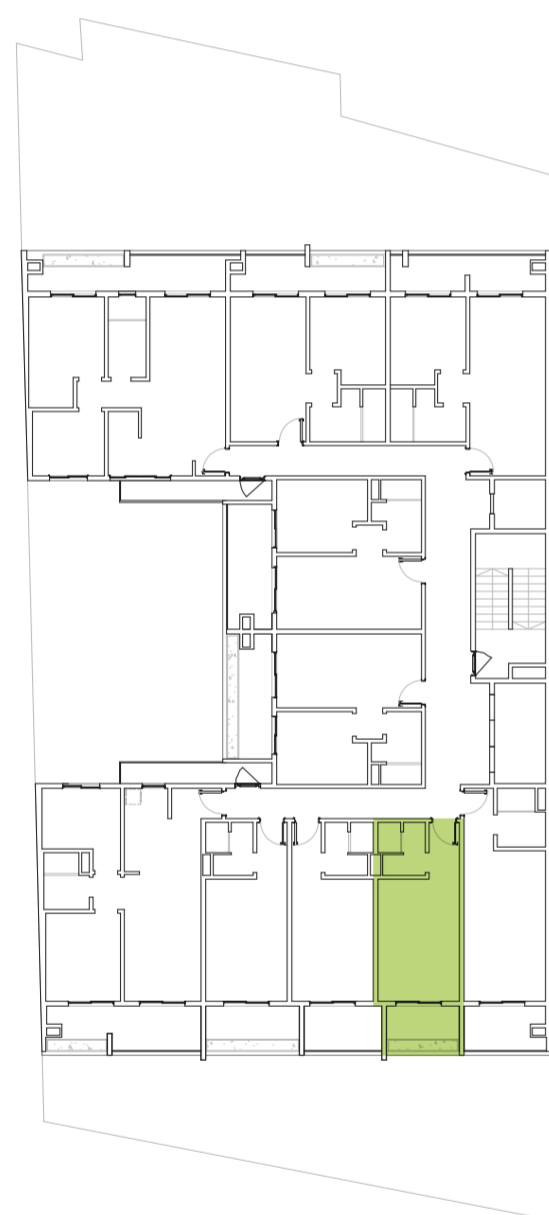

Av. Padre E. Cardozo

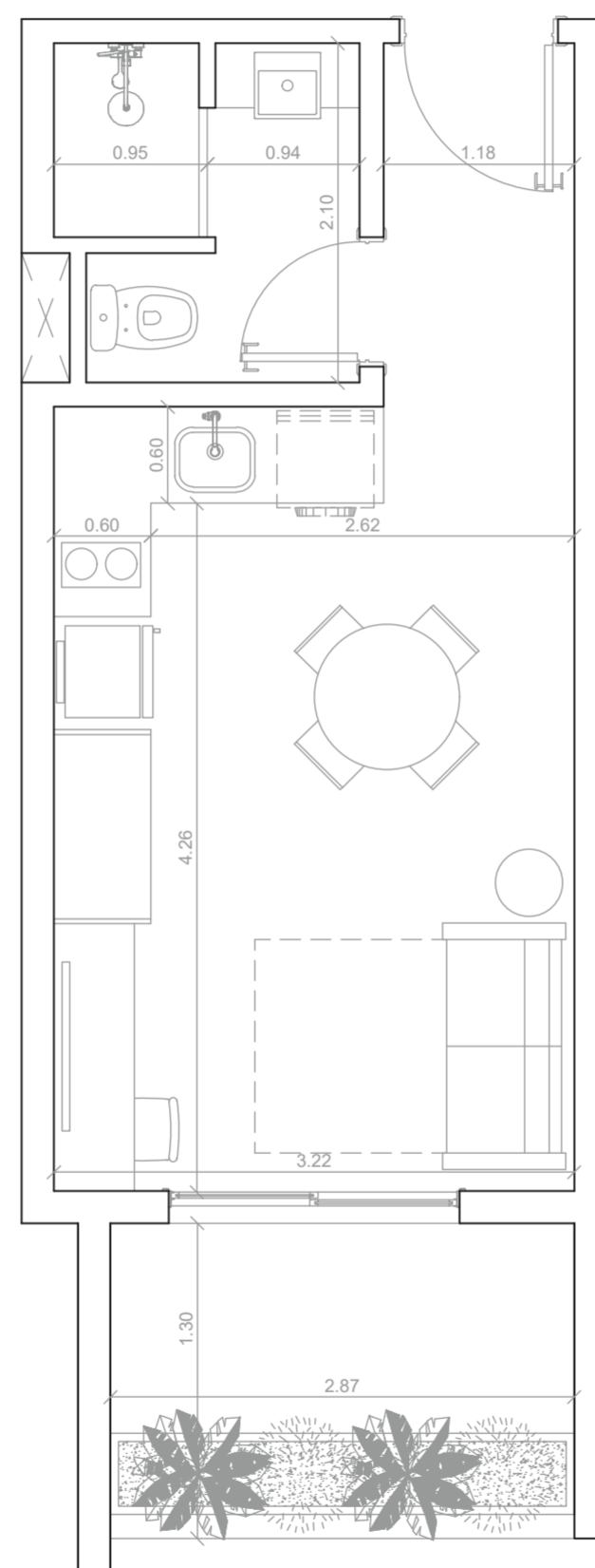

202
502

UNIDADES
FUNCIONALES
Monoambiente

Total | 31,46 m²

Superficie cubierta | 25,48 m²

Balcón | 5,98 m²



Pisos 2 / 5

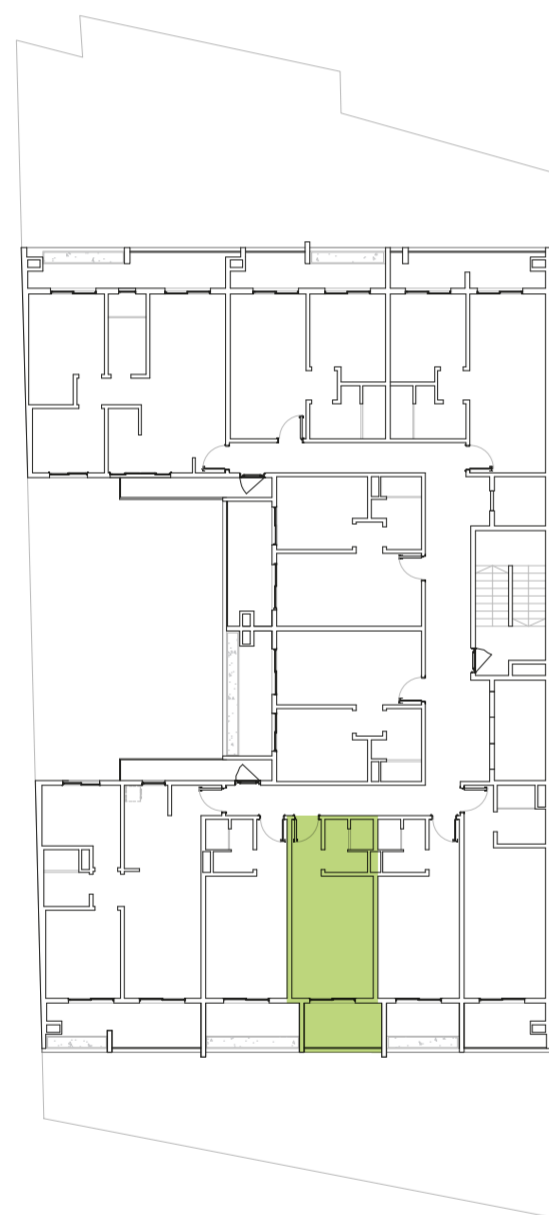

Av. Padre E. Cardozo

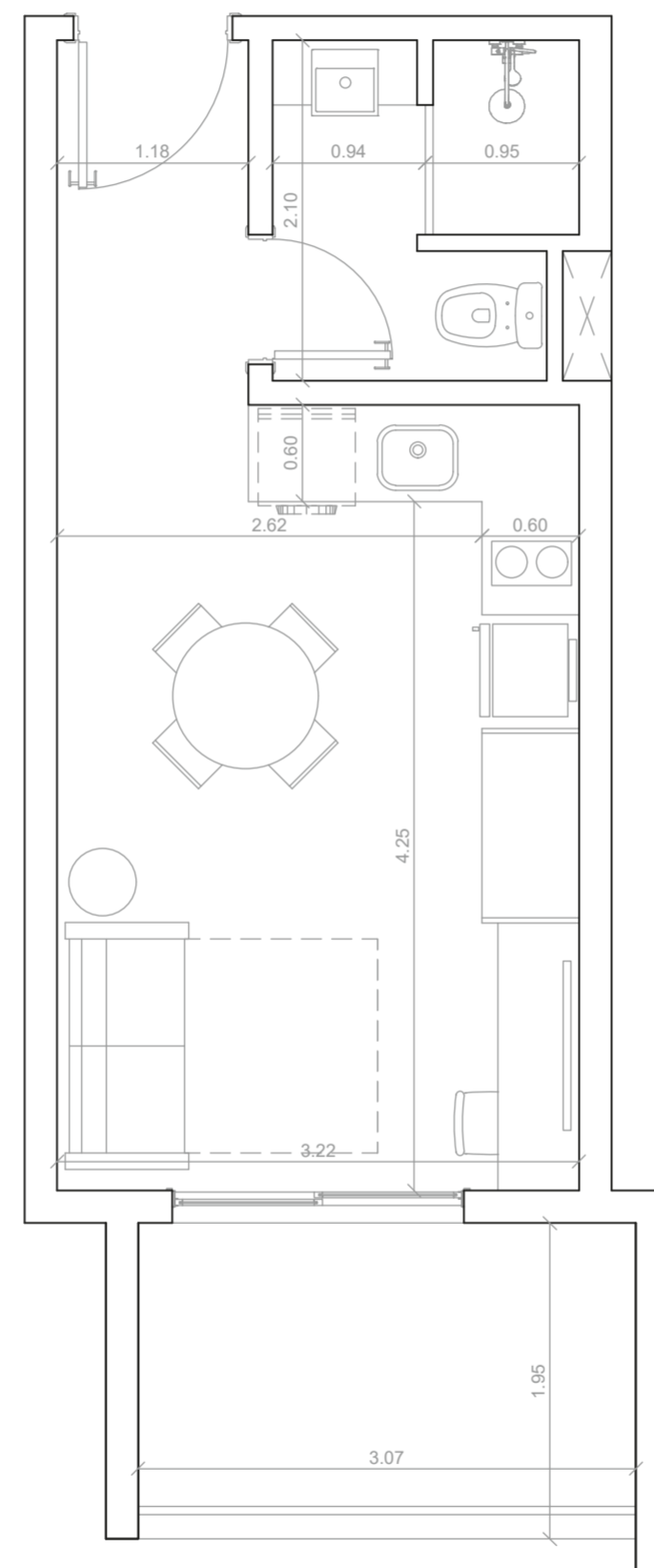

203
503

UNIDADES
FUNCIONALES
Monoambiente

Total | 31,80 m²
Superficie cubierta | 25,43 m²
Balcón | 6,37 m²



El Proyecto se encuentra según normativa vigente en materia de Propiedad Horizontal de la Ley N° 1.183/85 Código Civil Paraguayo. El Anteproyecto se encuentra aprobado mediante Expediente N° 10.198/2023 Resolución N° 12/2023 AP emitida por la Dirección de Planeamiento Urbano de la Municipalidad de Asunción. La información sobre el Proyecto aquí presentado es preliminar y descriptivo, y no tiene carácter contractual. La misma está sujeta a actualizaciones, ampliaciones, revisiones y modificaciones por razones técnicas y/o de ejecución de obra. El mobiliario no está incluido y es solo efecto ilustrativo. Este documento debe ser considerado como un punto de partida para el interesado en adquirir el Departamento y en todos los casos, se debe contactar con el área comercial para obtener mayor información en cumplimiento de la Ley 1334/1998.

vitriumcapital.com/01lasmercedes



Pisos 2 / 5

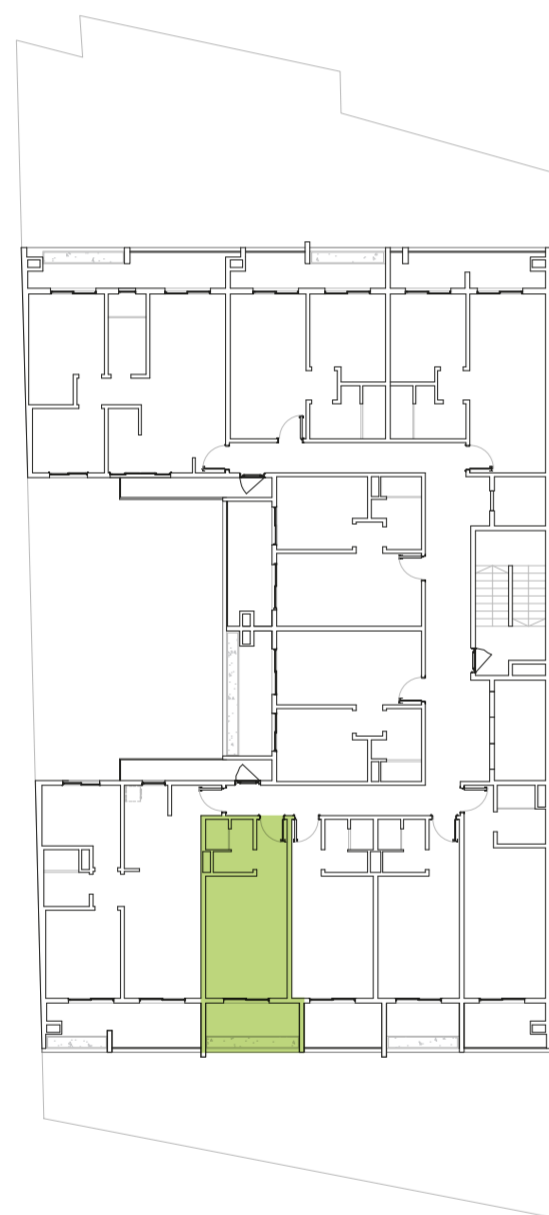

Av. Padre E. Cardozo

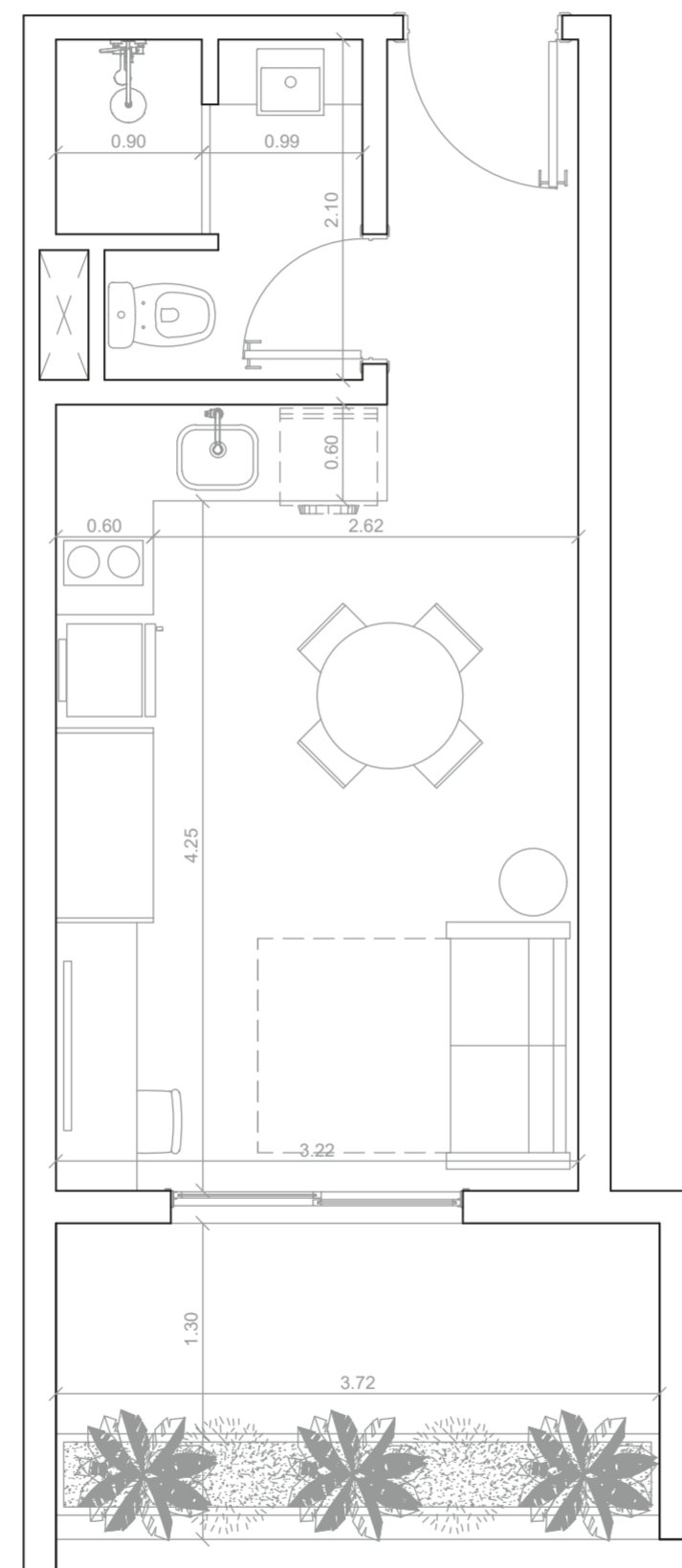

204
504

UNIDADES
FUNCIONALES
Monoambiente

Total | 33,13 m²

Superficie cubierta | 25,44 m²

Balcón | 7,69 m²



Pisos 2 / 5

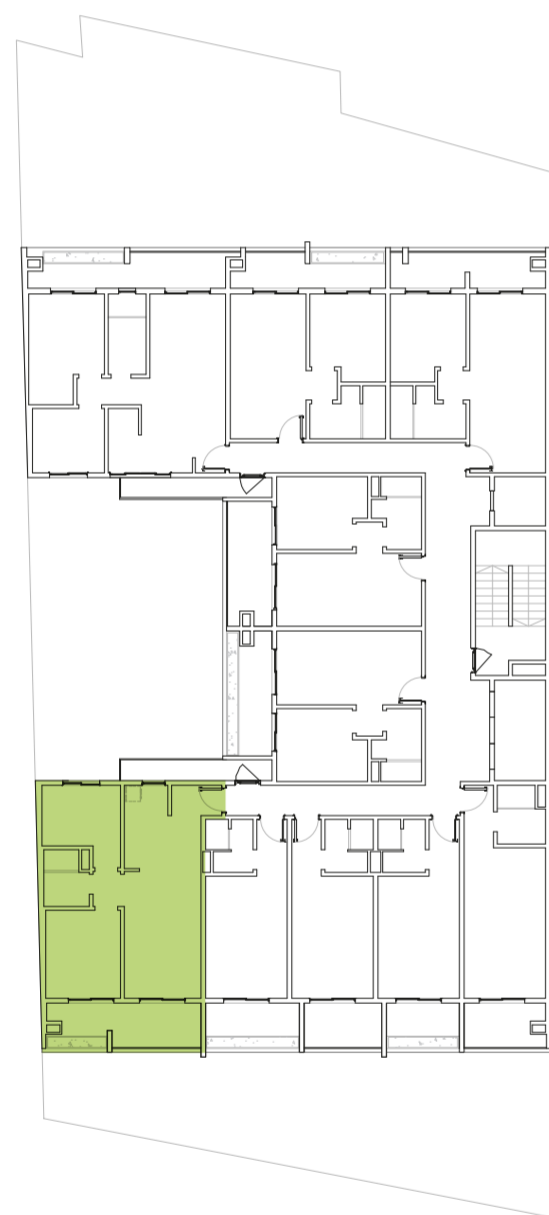

Av. Padre E. Cardozo

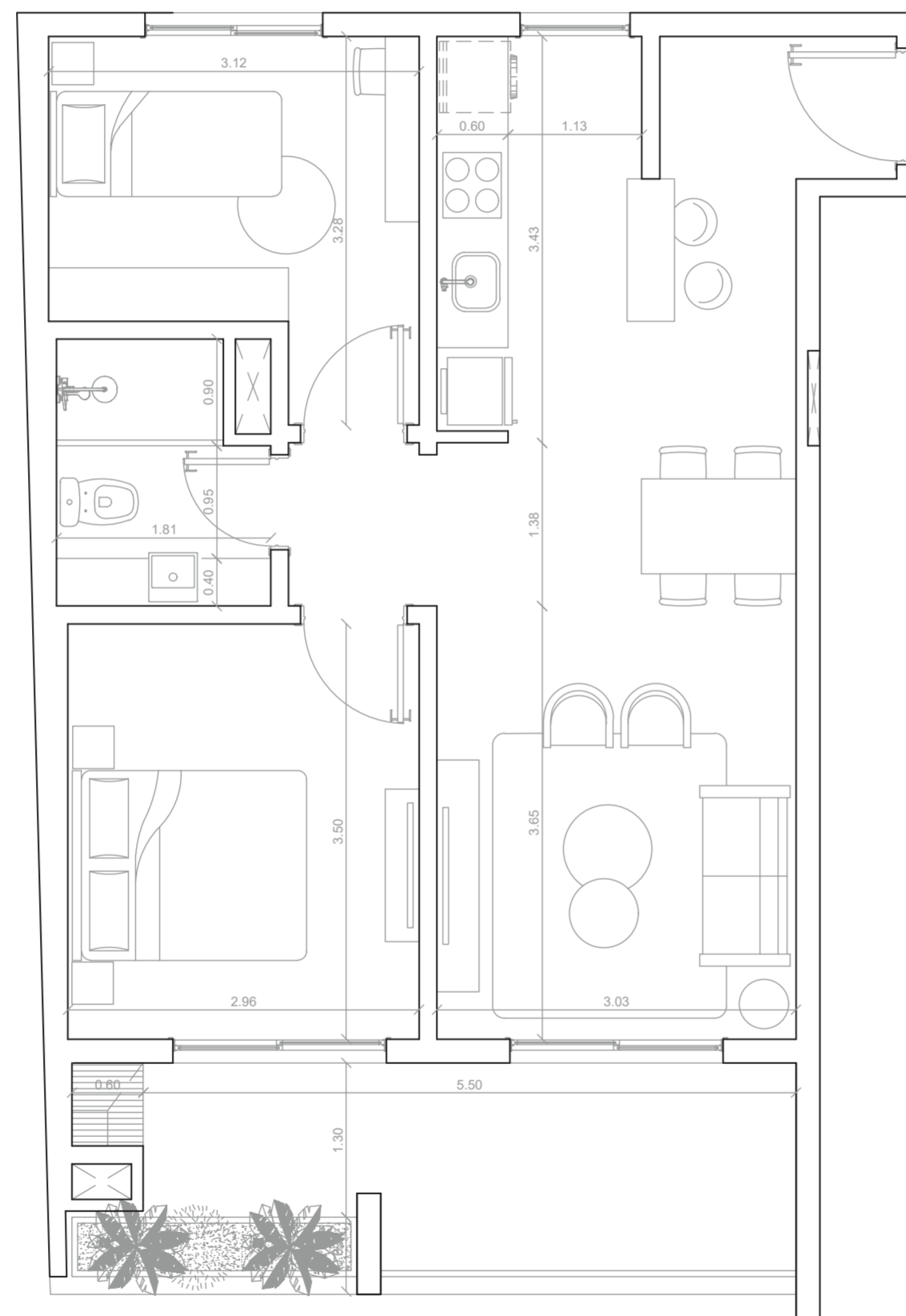

205
505

UNIDADES
FUNCIONALES
2 Dormitorios

Total | 71,81 m²

Superficie cubierta | 59,30 m²

Balcón | 12,51 m²



El Proyecto se encuentra según normativa vigente en materia de Propiedad Horizontal de la Ley N° 1.183/85 Código Civil Paraguayo. El Anteproyecto se encuentra aprobado mediante Expediente N° 10.198/2023 Resolución N° 12/2023 AP emitida por la Dirección de Planeamiento Urbano de la Municipalidad de Asunción. La información sobre el Proyecto aquí presentado es preliminar y descriptivo, y no tiene carácter contractual. La misma está sujeta a actualizaciones, ampliaciones, revisiones y modificaciones por razones técnicas y/o de ejecución de obra. El mobiliario no está incluido y es solo efecto ilustrativo. Este documento debe ser considerado como un punto de partida para el interesado en adquirir el Departamento y en todos los casos, se debe contactar con el área comercial para obtener mayor información en cumplimiento de la Ley 1334/1998.

vitriumcapital.com/01lasmercedes



Pisos 2 / 5

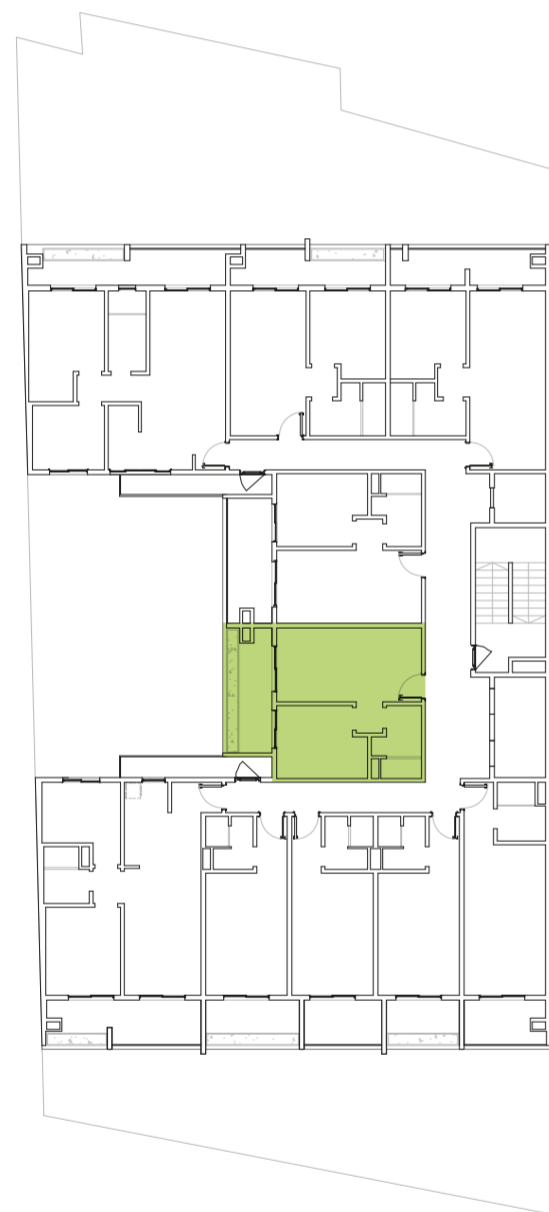

Av. Padre E. Cardozo

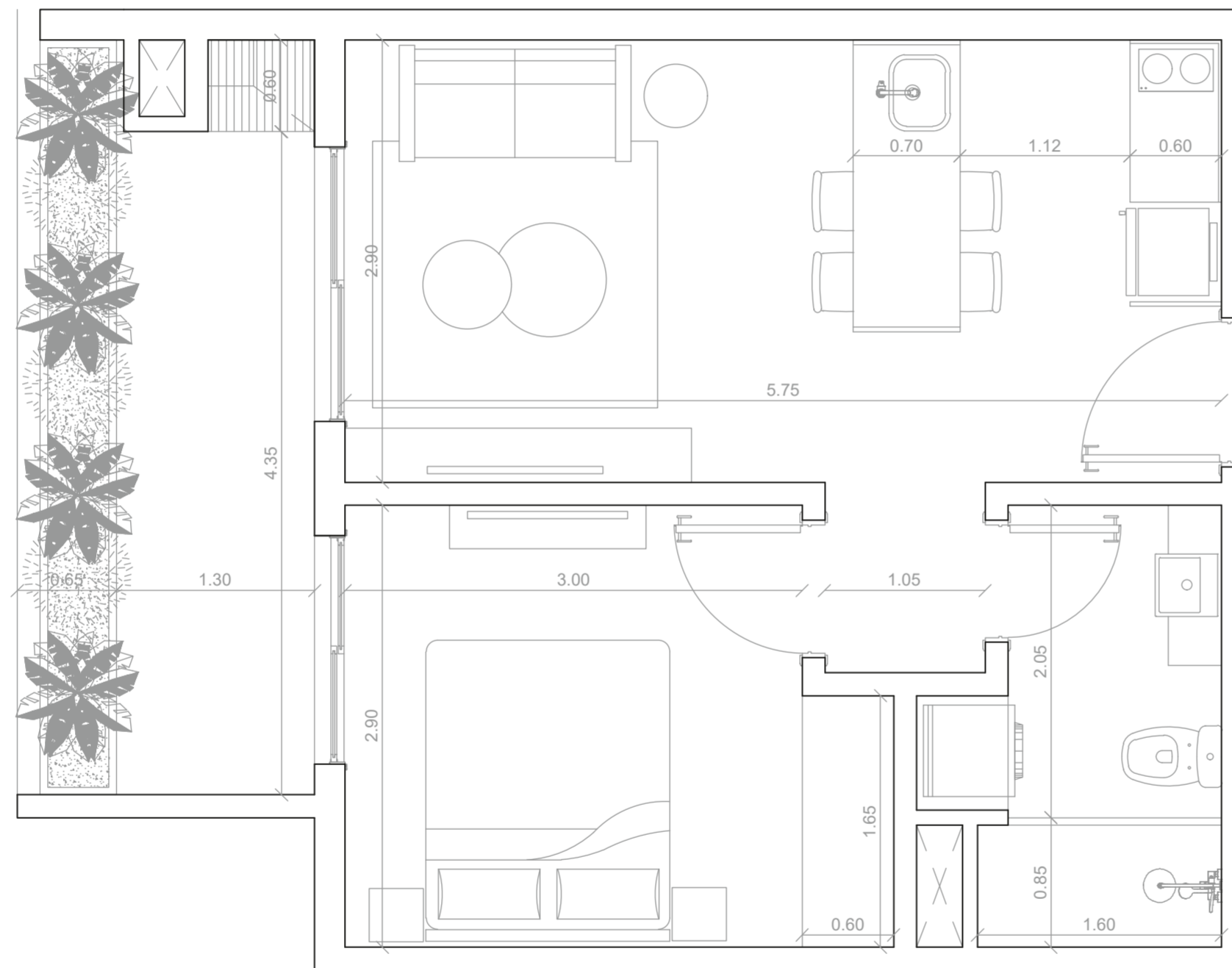

206
506

UNIDADES
FUNCIONALES
1 Dormitorio

Total | 47,96 m²

Superficie cubierta | 37,82 m²

Balcón | 10,14 m²



Pisos 2 / 5

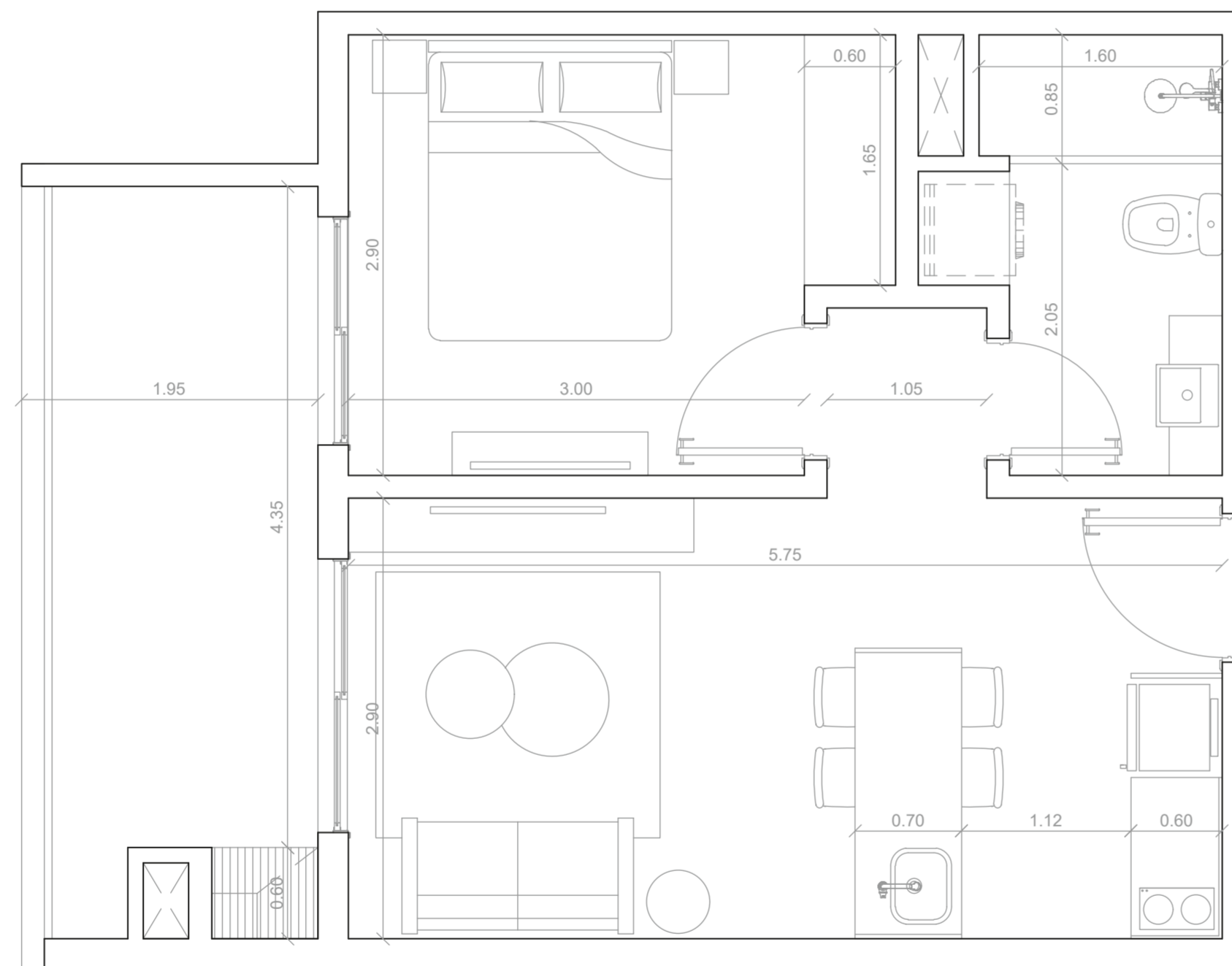
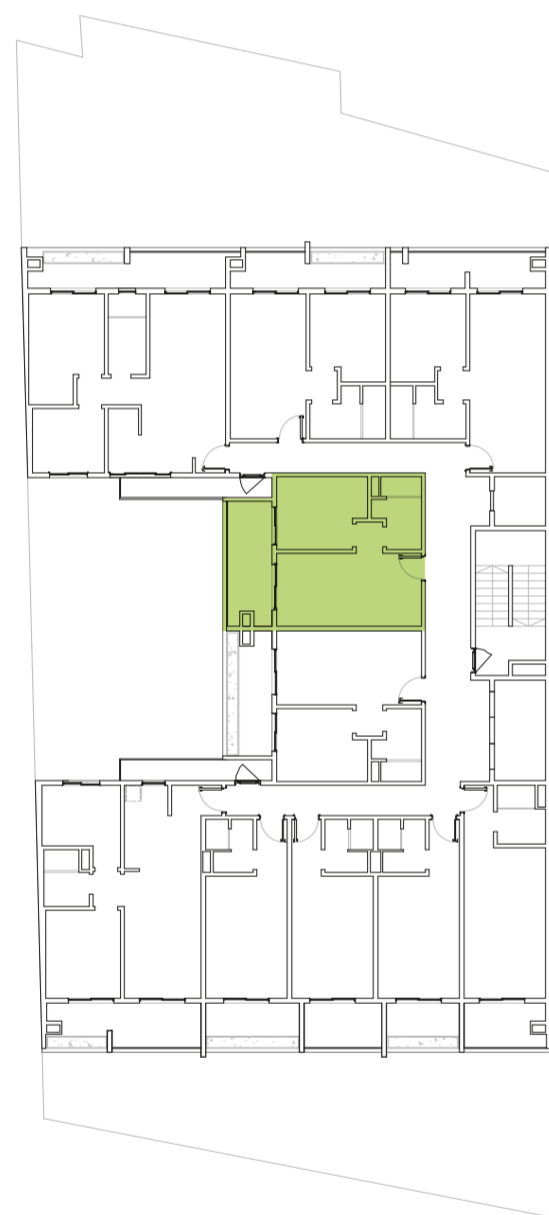

207
507

UNIDADES
FUNCIONALES
1 Dormitorio

Total | 47,96 m²
Superficie cubierta | 37,82 m²
Balcón | 10,14 m²

Av. Padre E. Cardozo



El Proyecto se encuentra según normativa vigente en materia de Propiedad Horizontal de la Ley N° 1.183/85 Código Civil Paraguayo. El Anteproyecto se encuentra aprobado mediante Expediente N° 10.198/2023 Resolución N° 12/2023 AP emitida por la Dirección de Planeamiento Urbano de la Municipalidad de Asunción. La información sobre el Proyecto aquí presentado es preliminar y descriptivo, y no tiene carácter contractual. La misma está sujeta a actualizaciones, ampliaciones, revisiones y modificaciones por razones técnicas y/o de ejecución de obra. El mobiliario no está incluido y es solo efecto ilustrativo. Este documento debe ser considerado como un punto de partida para el interesado en adquirir el Departamento y en todos los casos, se debe contactar con el área comercial para obtener mayor información en cumplimiento de la Ley 1334/1998.

vitriumcapital.com/01lasmercedes



Pisos 2 / 5

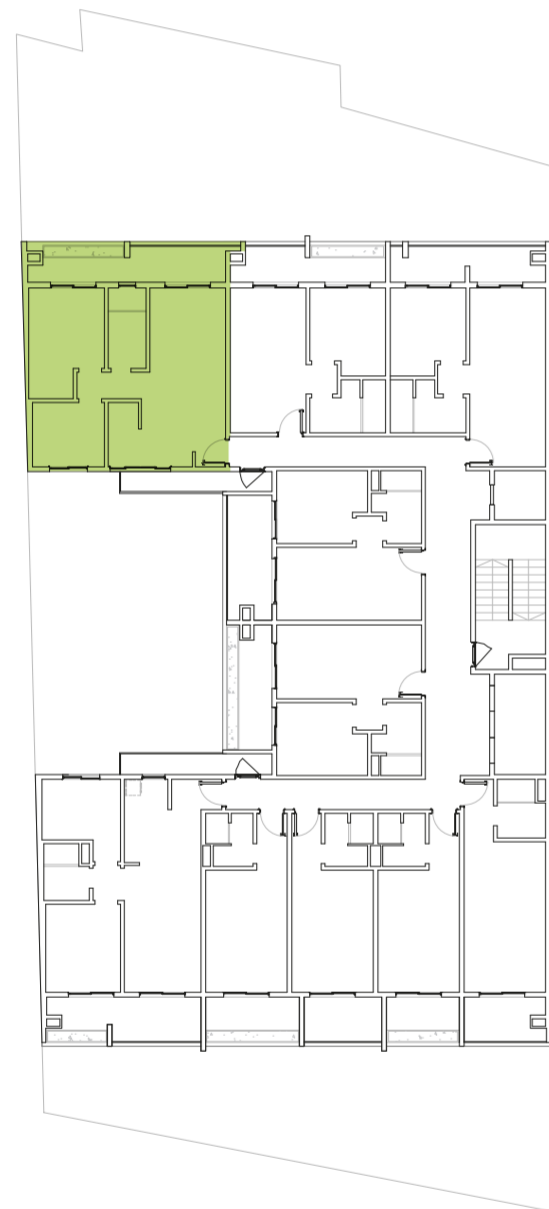

Av. Padre E. Cardozo

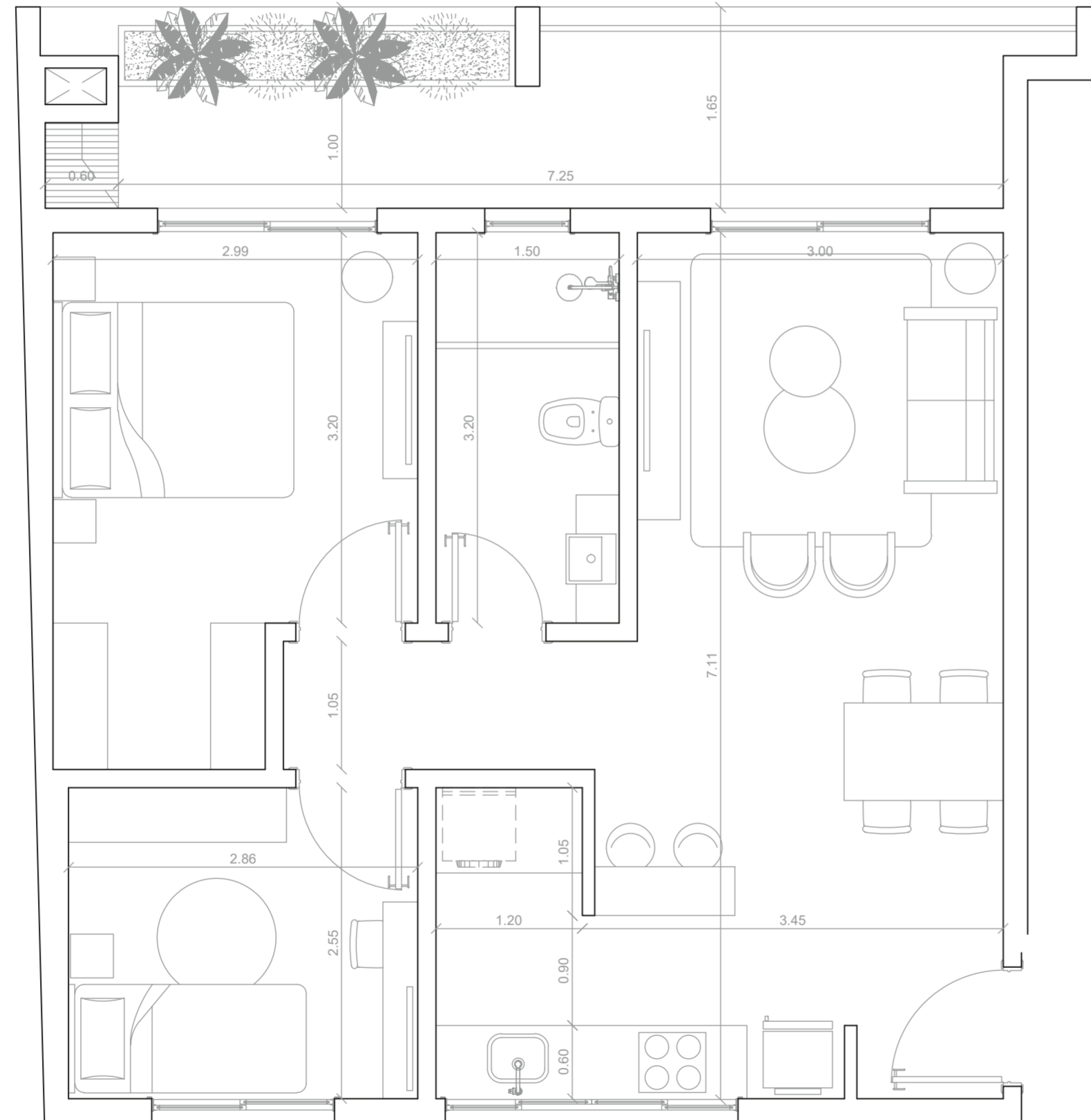

208
508

UNIDADES
FUNCIONALES
2 Dormitorios

Total | 74,27 m²

Superficie cubierta | 60,49 m²

Balcón | 13,78 m²



Pisos 2 / 5

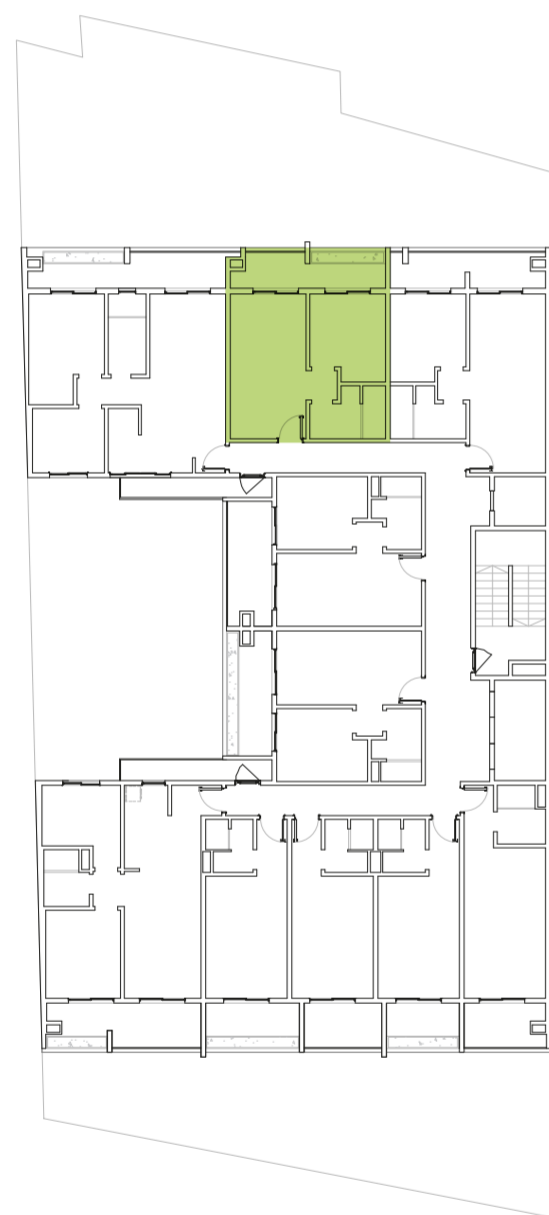

Av. Padre E. Cardozo

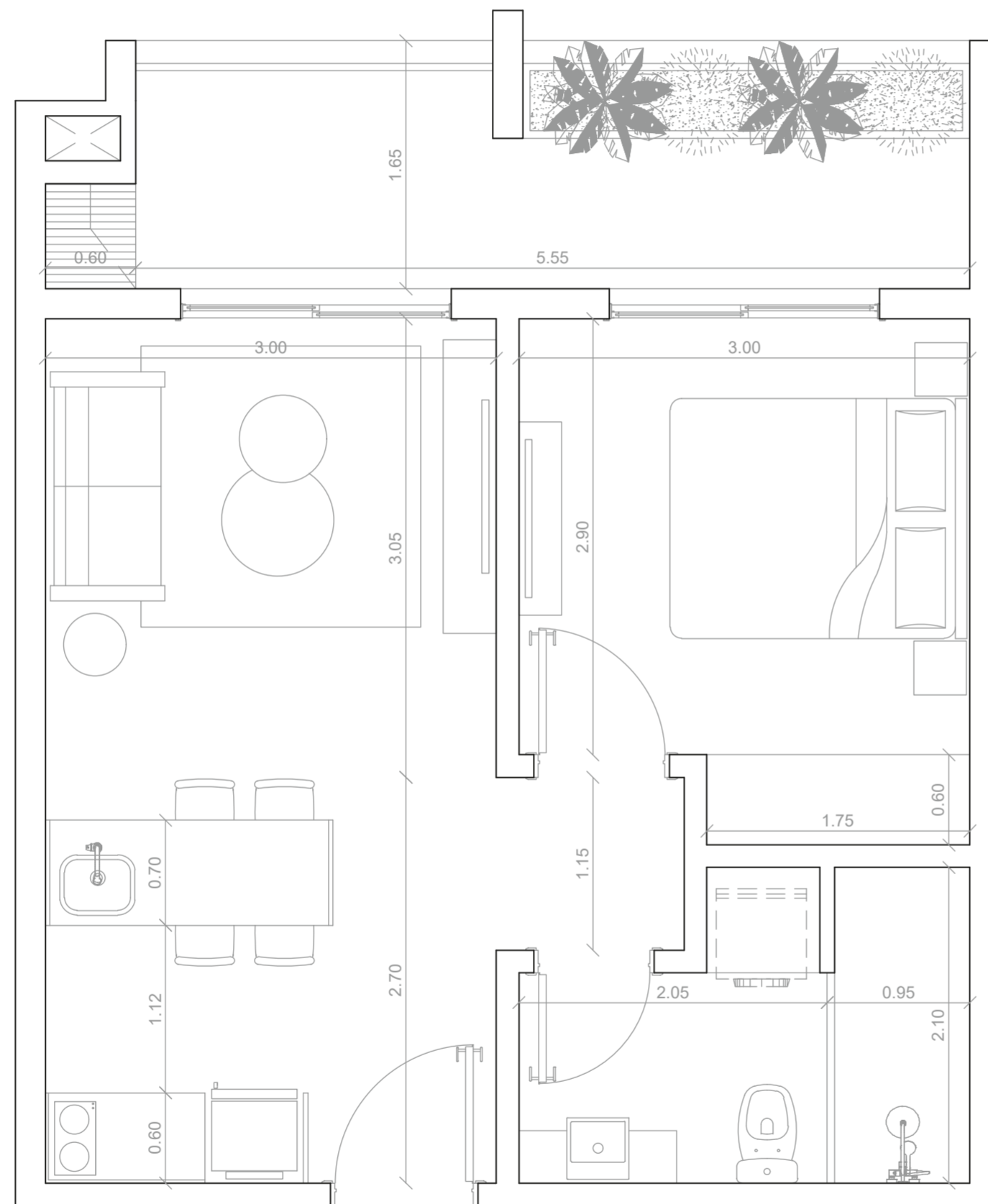

209
509

UNIDADES
FUNCIONALES
1 Dormitorio

Total | 48,90 m²
Superficie cubierta | 38,73 m²
Balcón | 10,17 m²



Pisos 2 / 5

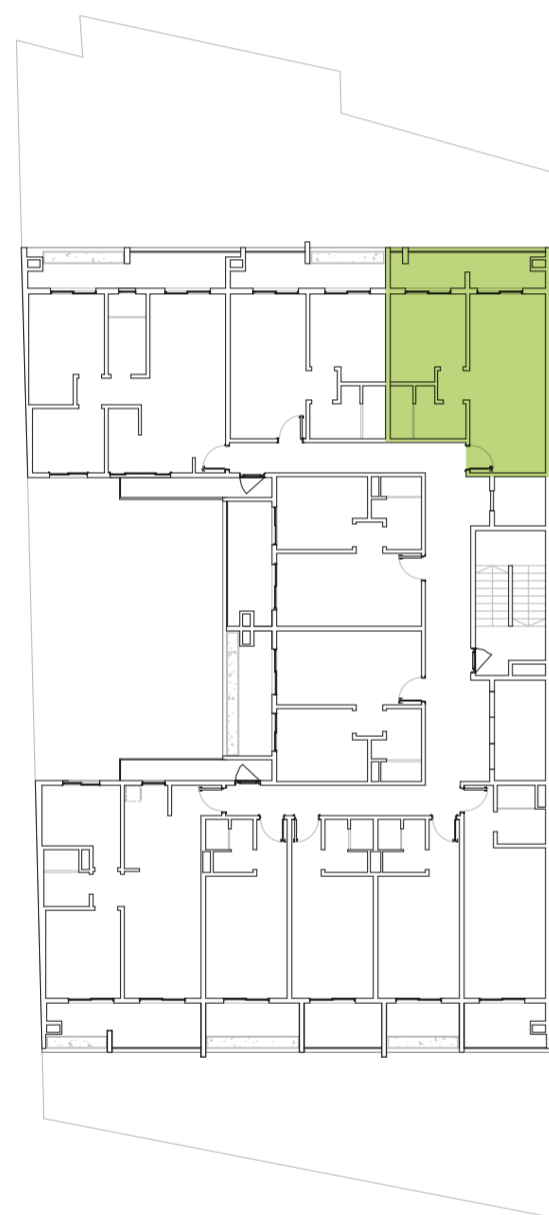

Av. Padre E. Cardozo

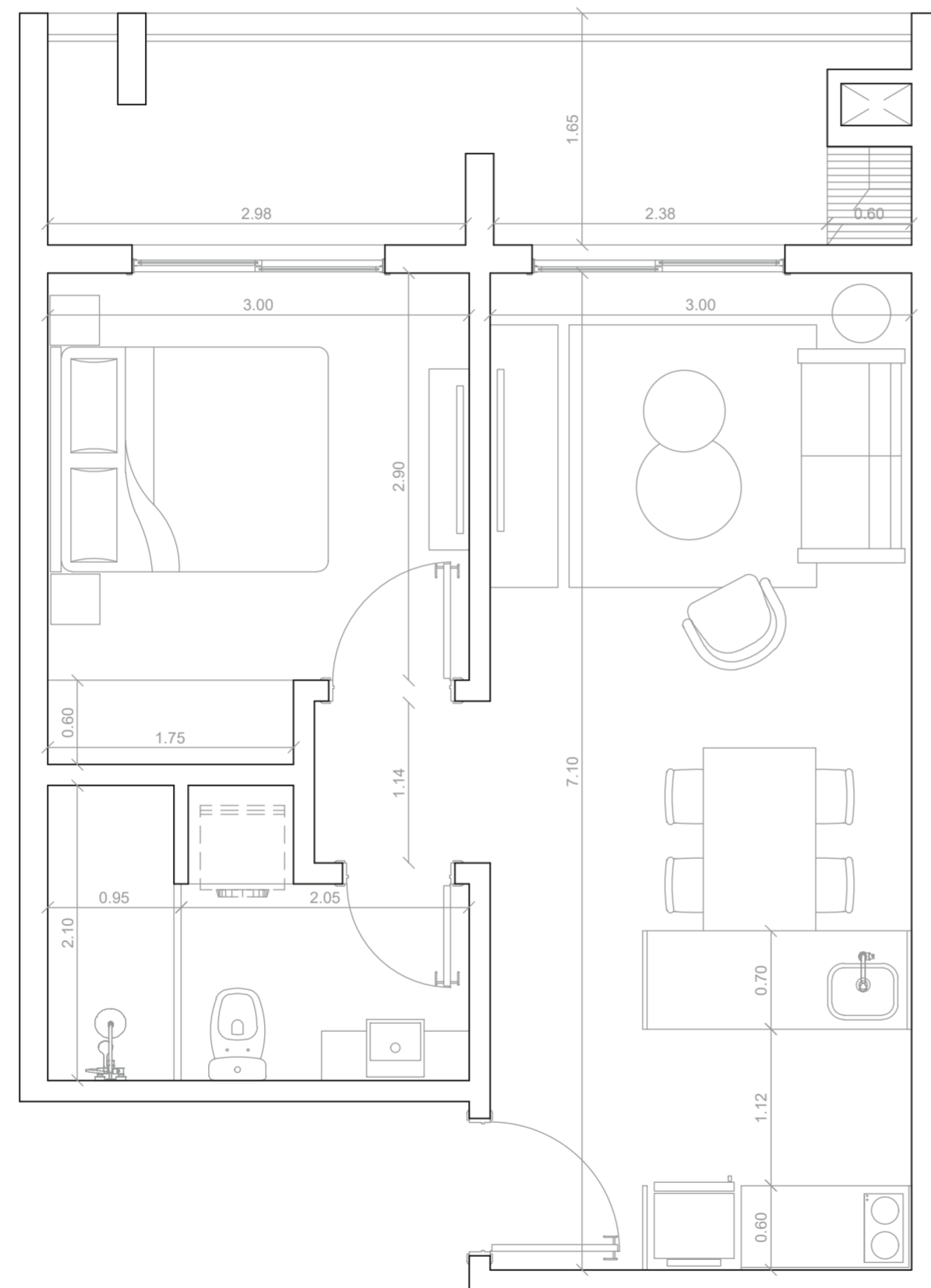

210
510

UNIDADES
FUNCIONALES
1 Dormitorio

Total | 54,50 m²

Superficie cubierta | 43,86 m²

Balcón | 10,64 m²



Pisos 4 / 6

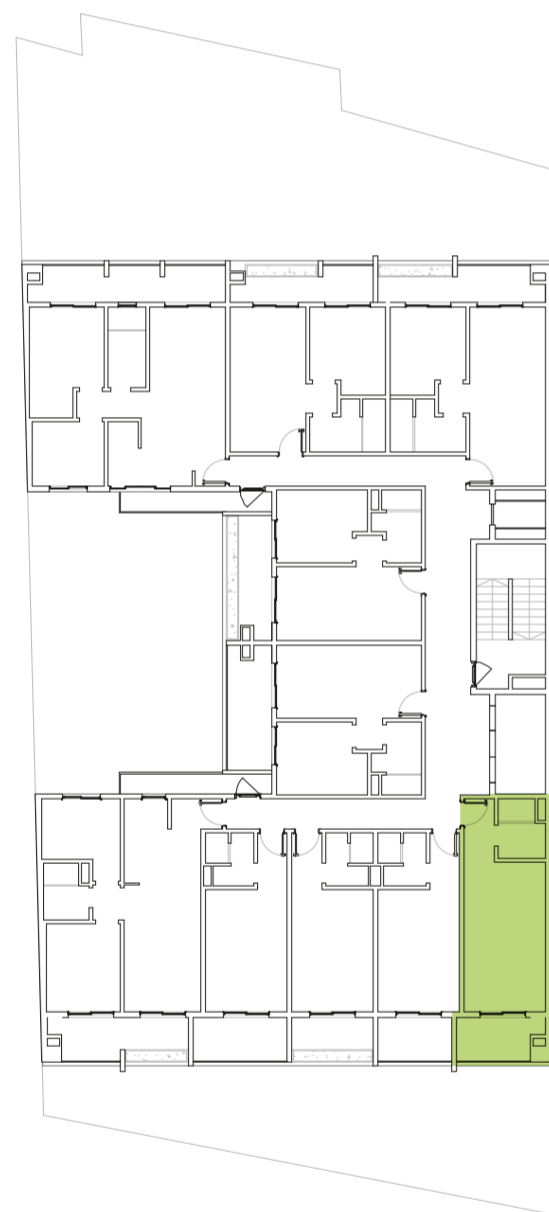

Av. Padre E. Cardozo

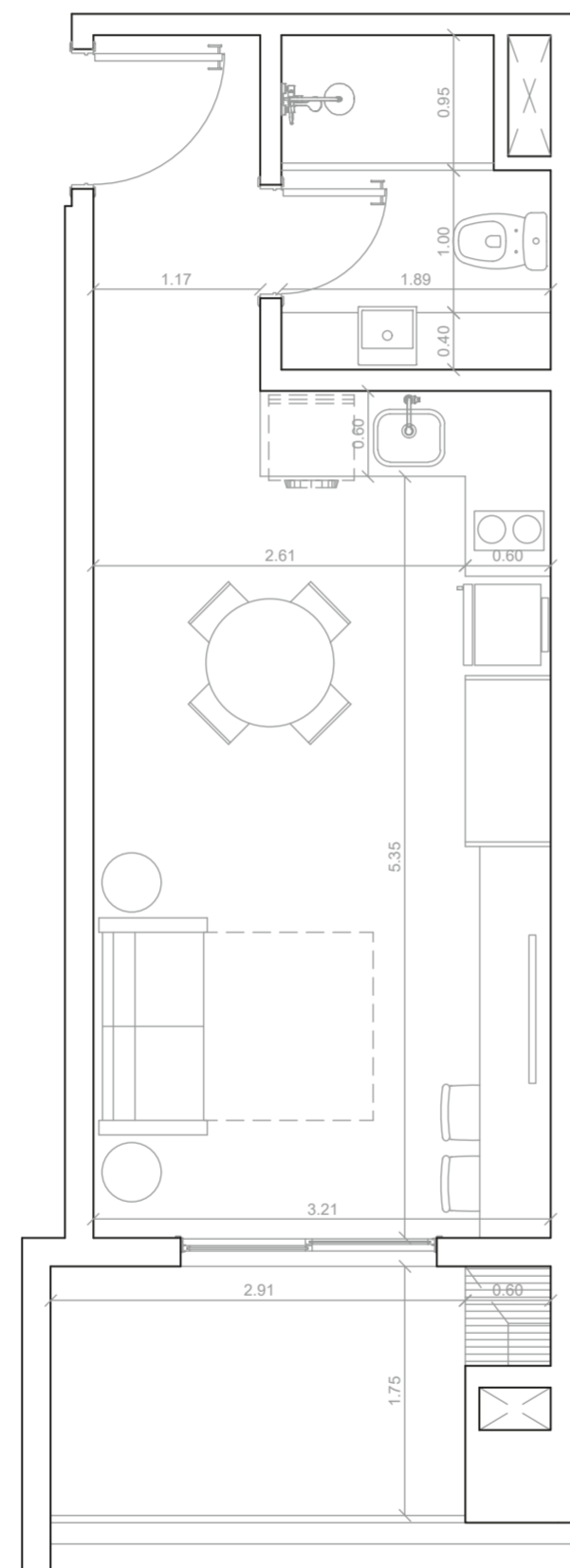

401
601

UNIDADES
FUNCIONALES
Monoambiente

Total | 38,42 m²

Superficie cubierta | 30,99 m²

Balcón | 7,43 m²



Pisos 4 / 6

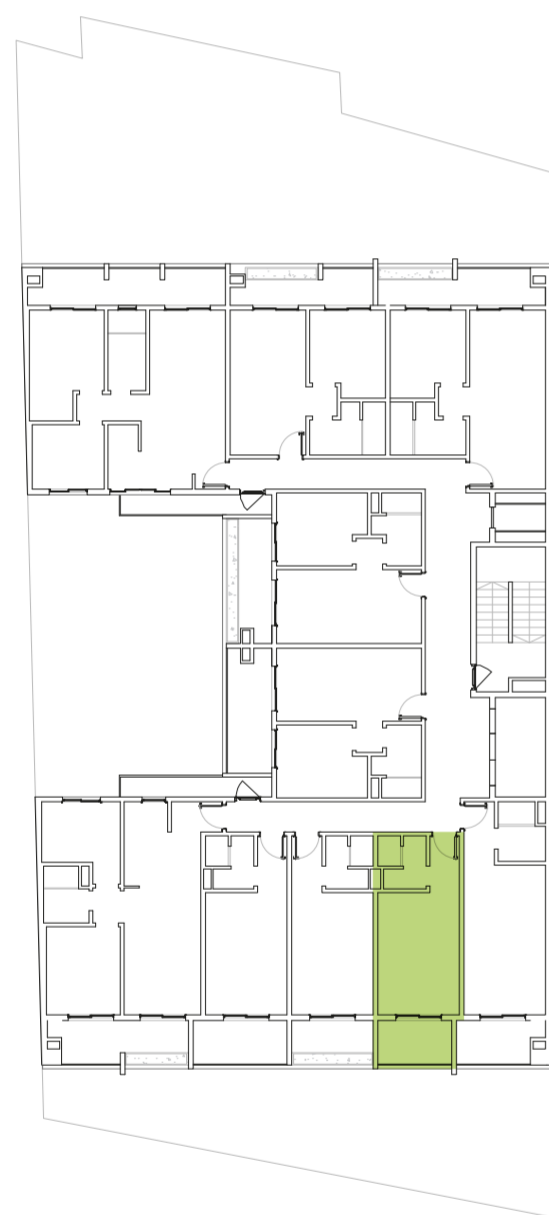

Av. Padre E. Cardozo

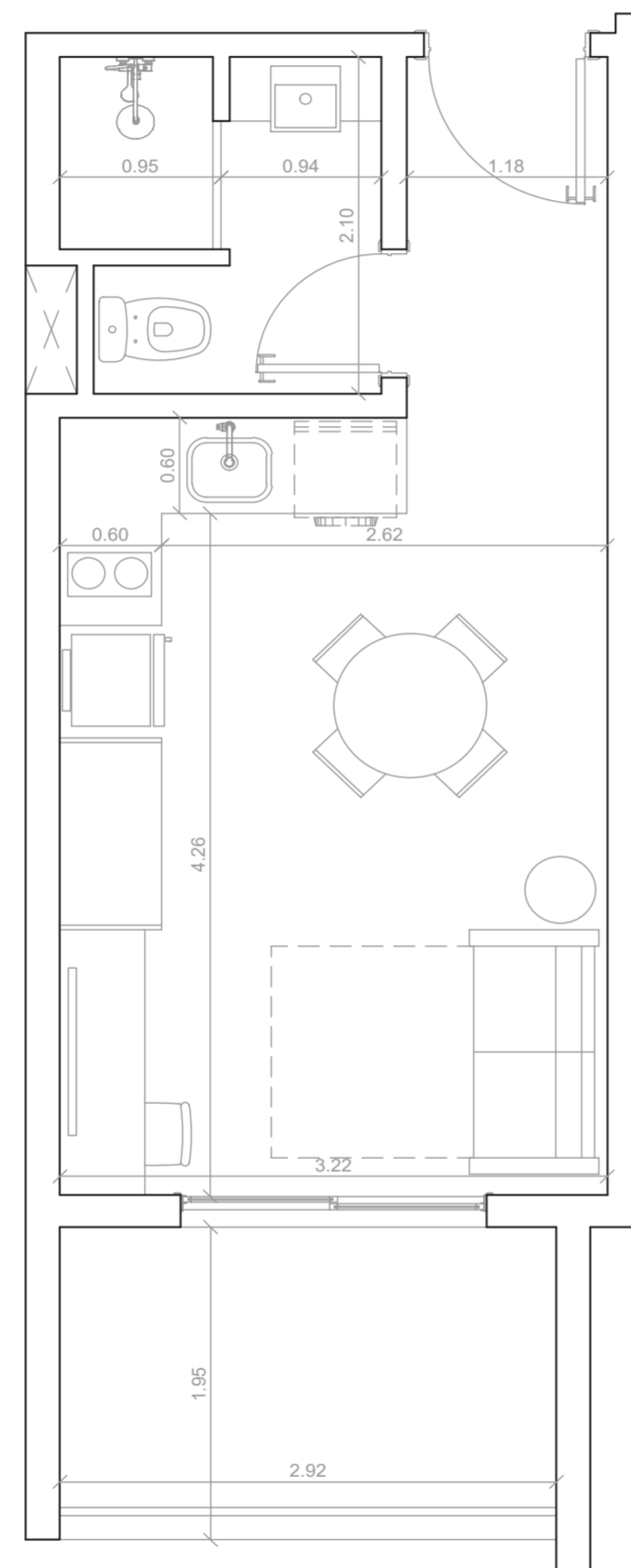

402
602

UNIDADES
FUNCIONALES
Monoambiente

Total | 31,56 m²

Superficie cubierta | 25,48 m²

Balcón | 6,08 m²



Pisos 4 / 6

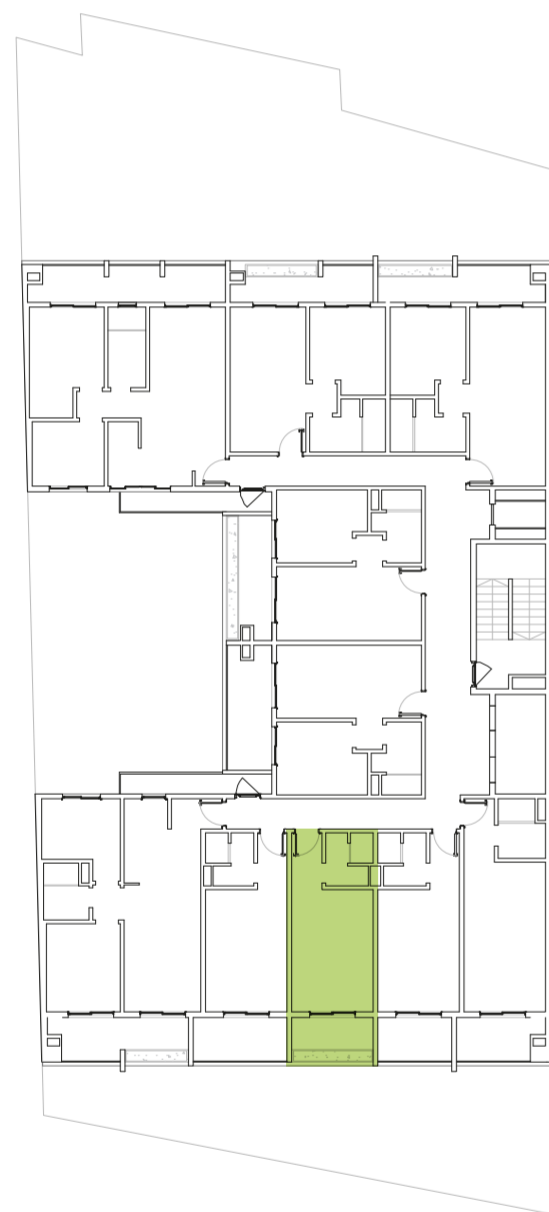

Av. Padre E. Cardozo

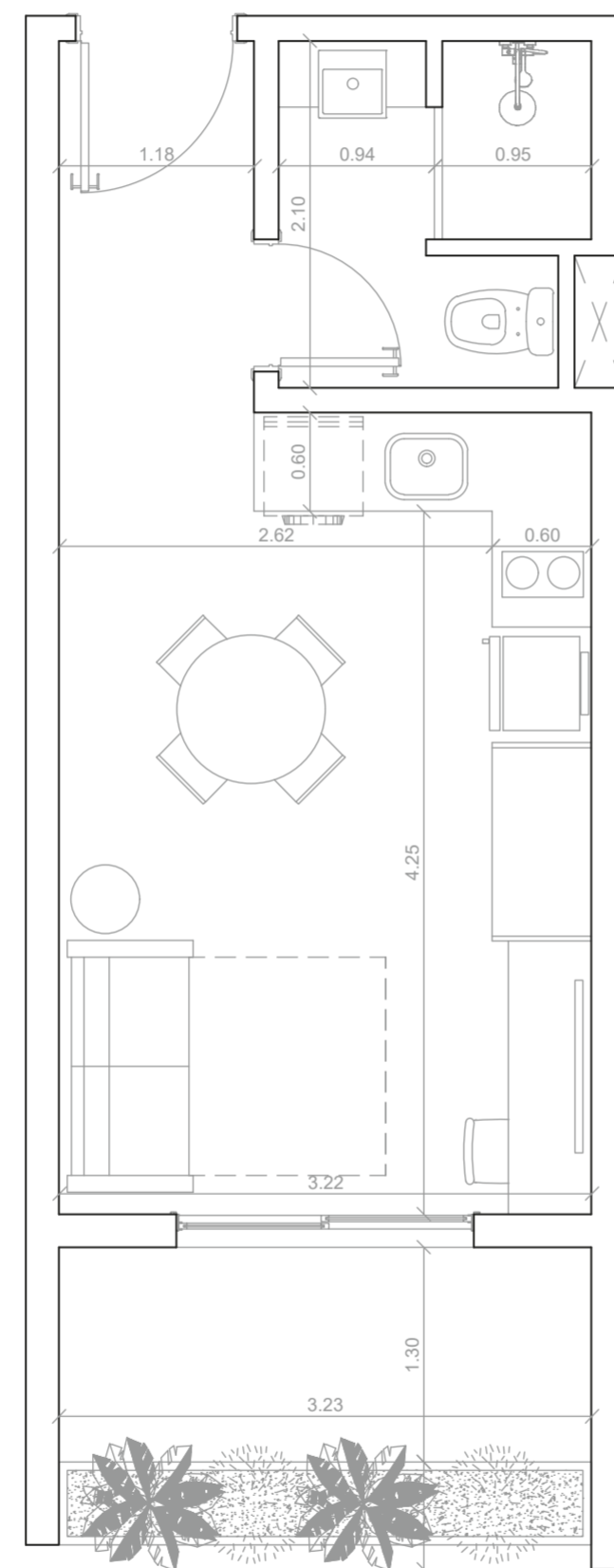

403
603

UNIDADES
FUNCIONALES
Monoambiente

Total | 32,15 m²

Superficie cubierta | 25,48 m²

Balcón | 6,67 m²



Pisos 4 / 6

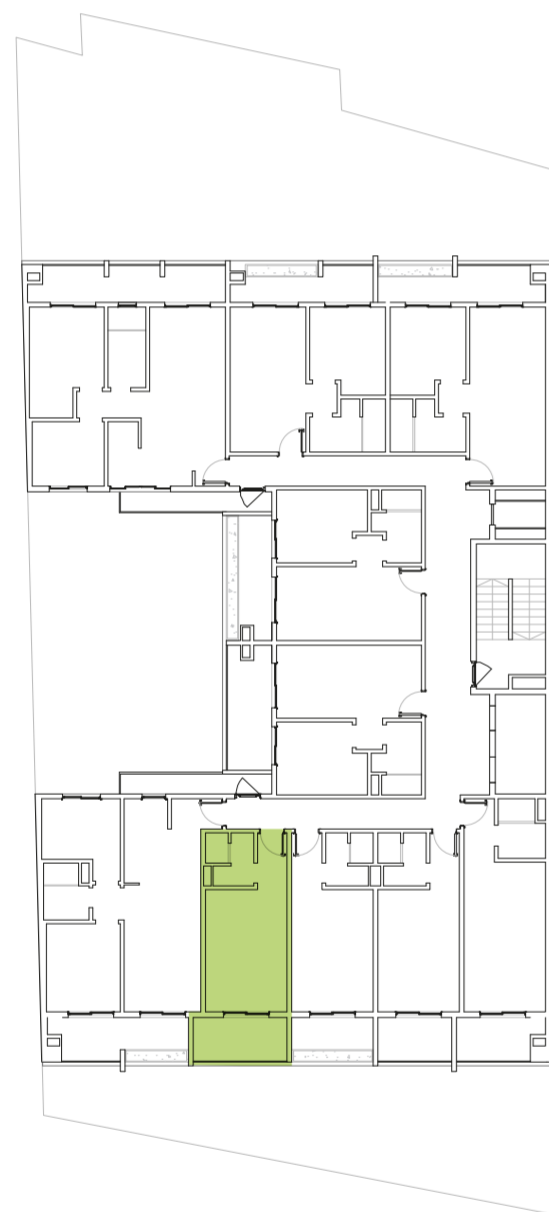

Av. Padre E. Cardozo

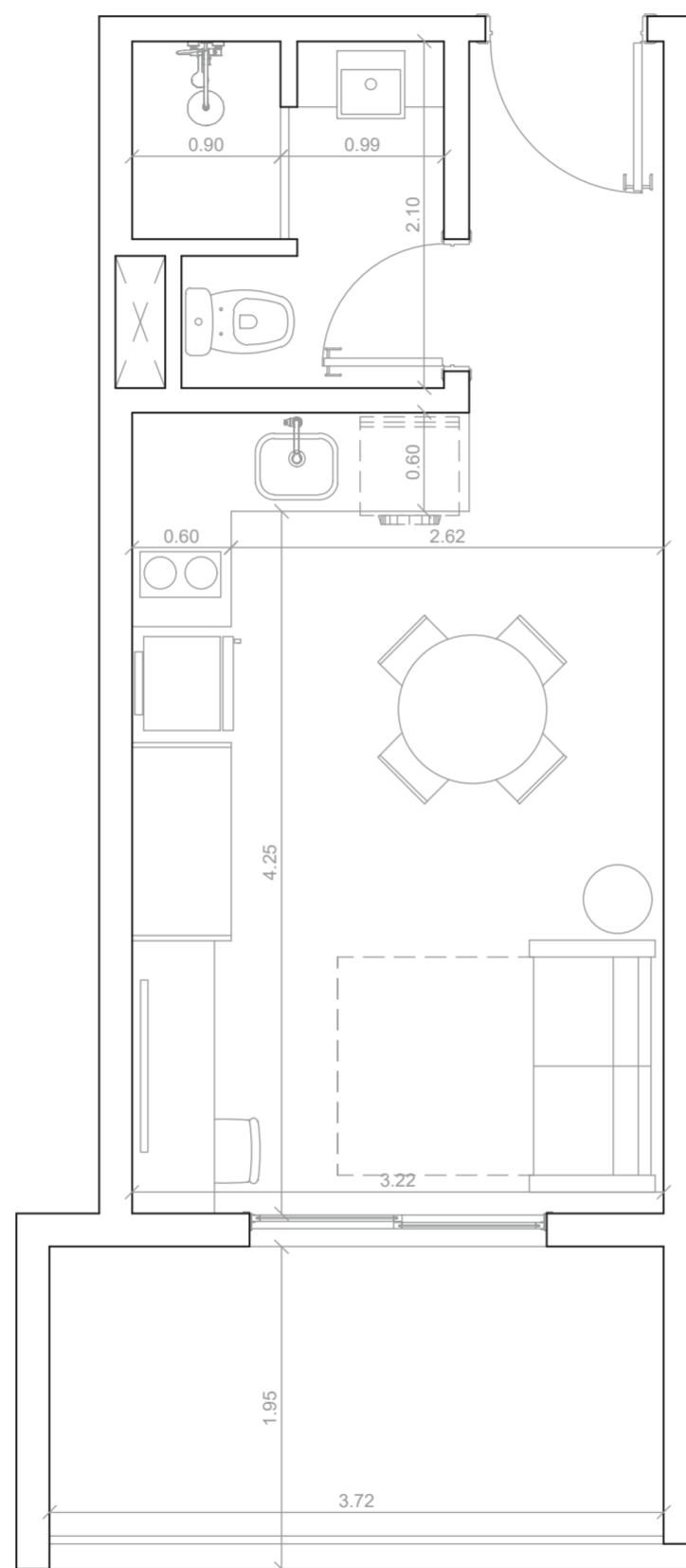

404
604

UNIDADES
FUNCIONALES
Monoambiente

Total | 33,08 m²

Superficie cubierta | 25,44 m²

Balcón | 7,64 m²



Pisos 4 / 6

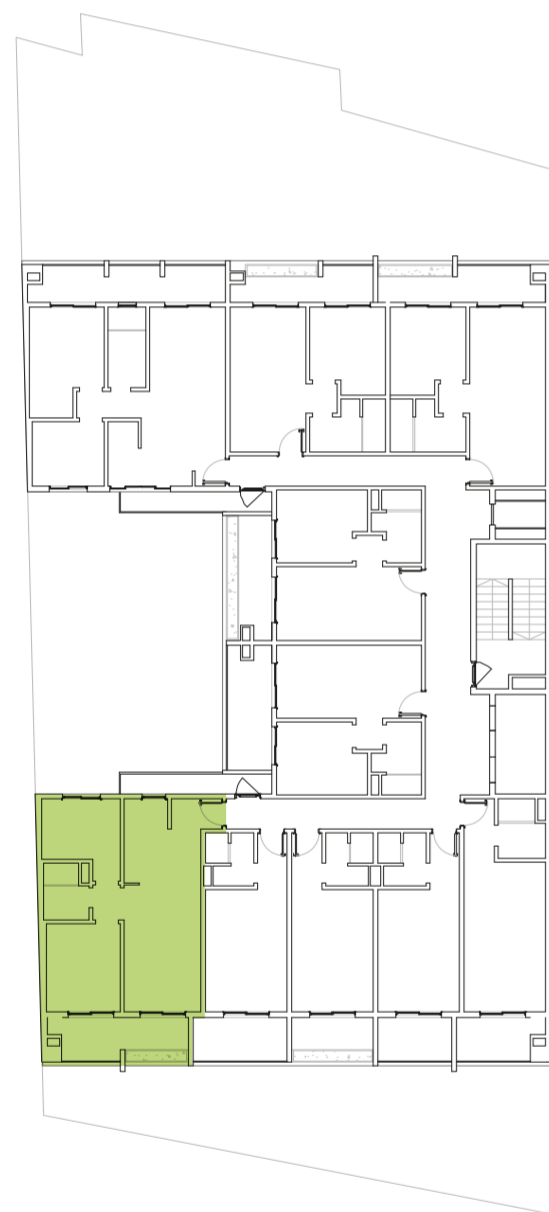

Av. Padre E. Cardozo

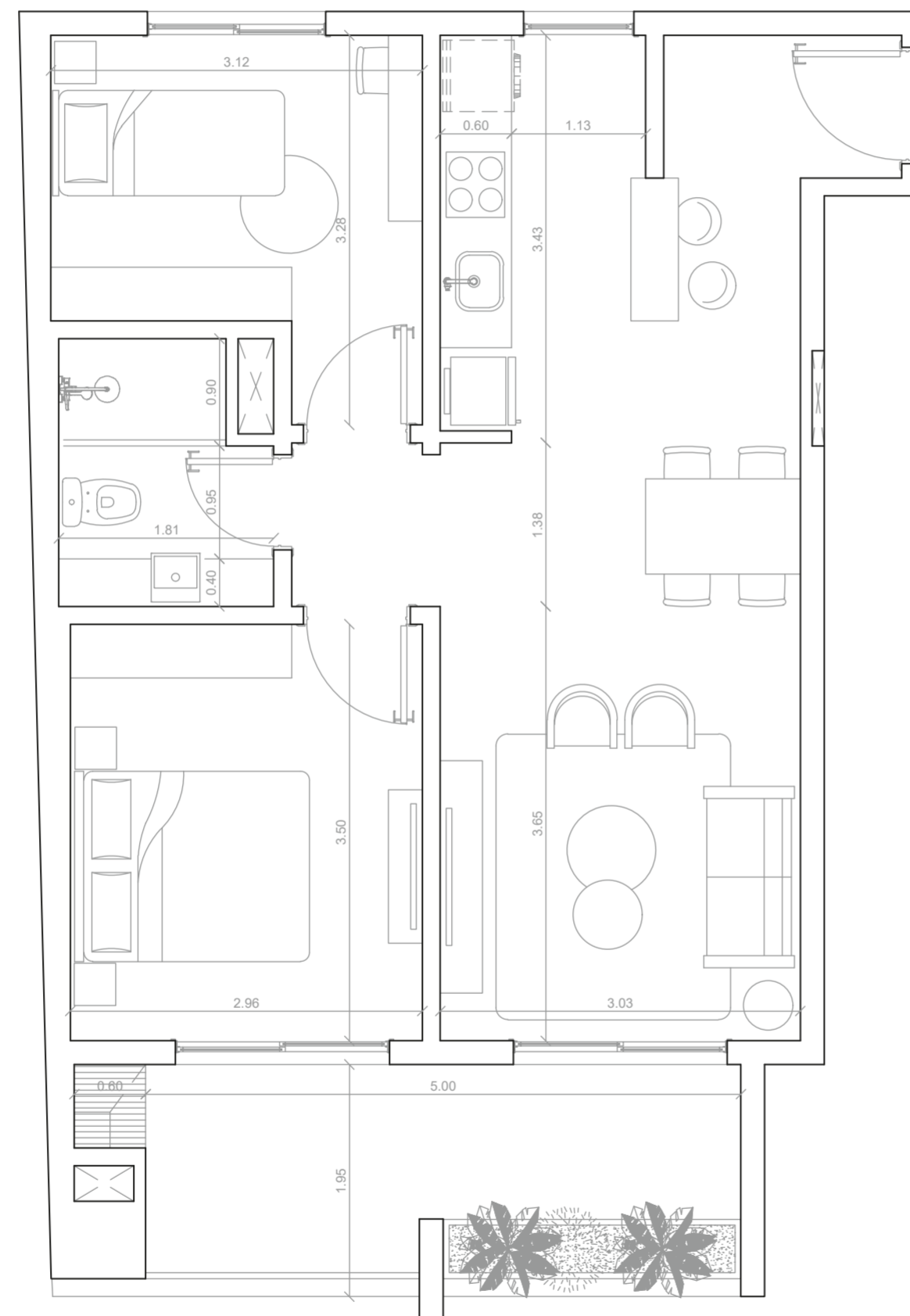

405
605

UNIDADES
FUNCIONALES
2 Dormitorios

Total | 70,83 m²
Superficie cubierta | 59,30 m²
Balcón | 11,53 m²



El Proyecto se encuentra según normativa vigente en materia de Propiedad Horizontal de la Ley N° 1.183/85 Código Civil Paraguayo. El Anteproyecto se encuentra aprobado mediante Expediente N° 10.198/2023 Resolución N° 12/2023 AP emitida por la Dirección de Planeamiento Urbano de la Municipalidad de Asunción. La información sobre el Proyecto aquí presentado es preliminar y descriptivo, y no tiene carácter contractual. La misma está sujeta a actualizaciones, ampliaciones, revisiones y modificaciones por razones técnicas y/o de ejecución de obra. El mobiliario no está incluido y es solo efecto ilustrativo. Este documento debe ser considerado como un punto de partida para el interesado en adquirir el Departamento y en todos los casos, se debe contactar con el área comercial para obtener mayor información en cumplimiento de la Ley 1334/1998.

vitriumcapital.com/01lasmercedes



Pisos 4 / 6

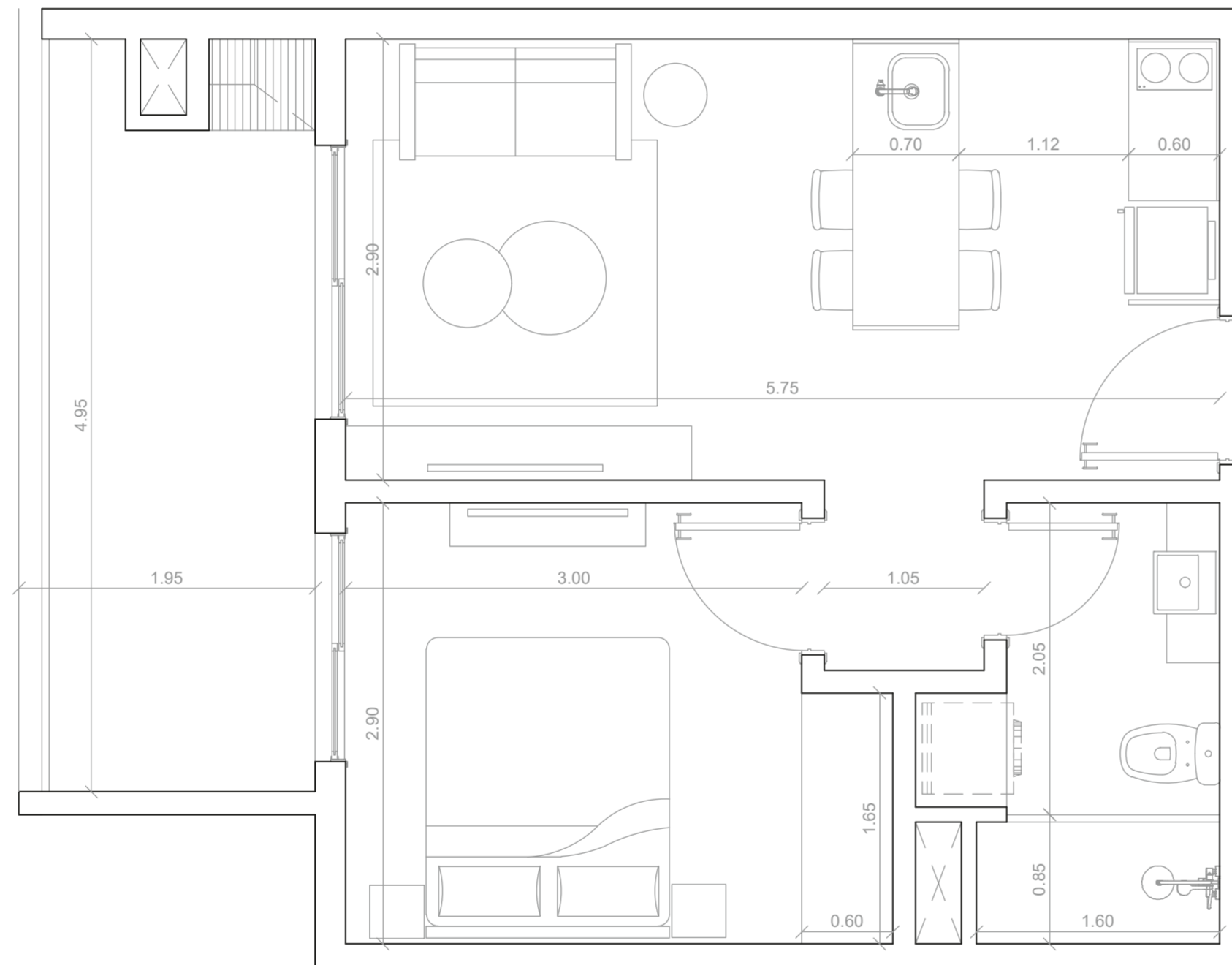
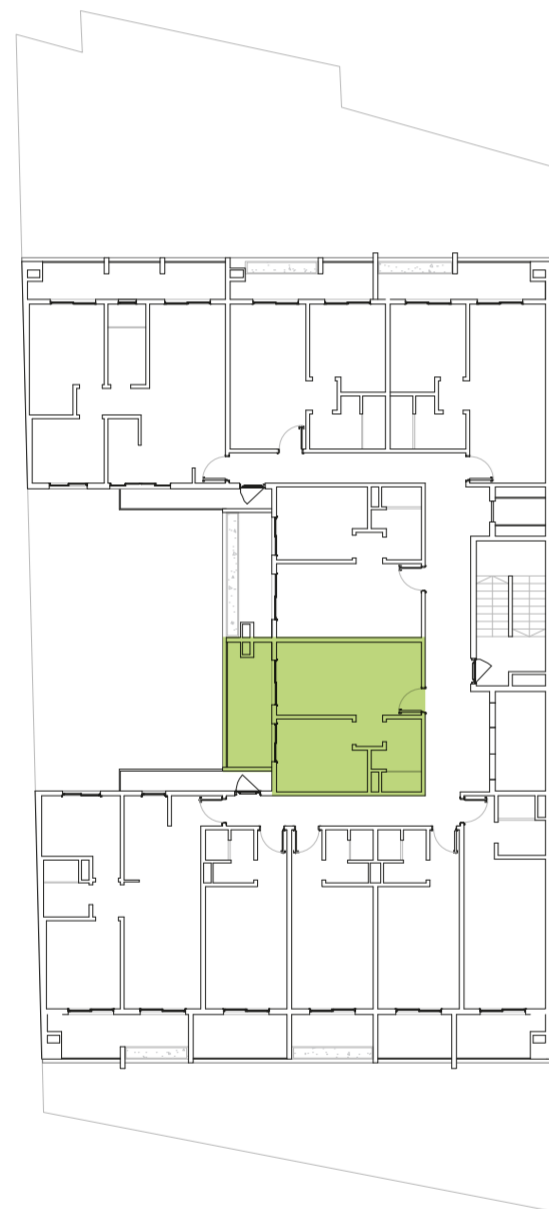

406
606

UNIDADES
FUNCIONALES
1 Dormitorio

Total | 47,96 m²
Superficie cubierta | 37,82 m²
Balcón | 10,14 m²

Av. Padre E. Cardozo



El Proyecto se encuentra según normativa vigente en materia de Propiedad Horizontal de la Ley N° 1.183/85 Código Civil Paraguayo. El Anteproyecto se encuentra aprobado mediante Expediente N° 10.198/2023 Resolución N° 12/2023 AP emitida por la Dirección de Planeamiento Urbano de la Municipalidad de Asunción. La información sobre el Proyecto aquí presentado es preliminar y descriptivo, y no tiene carácter contractual. La misma está sujeta a actualizaciones, ampliaciones, revisiones y modificaciones por razones técnicas y/o de ejecución de obra. El mobiliario no está incluido y es solo efecto ilustrativo. Este documento debe ser considerado como un punto de partida para el interesado en adquirir el Departamento y en todos los casos, se debe contactar con el área comercial para obtener mayor información en cumplimiento de la Ley 1334/1998.

vitriumcapital.com/01lasmercedes



Pisos 4 / 6

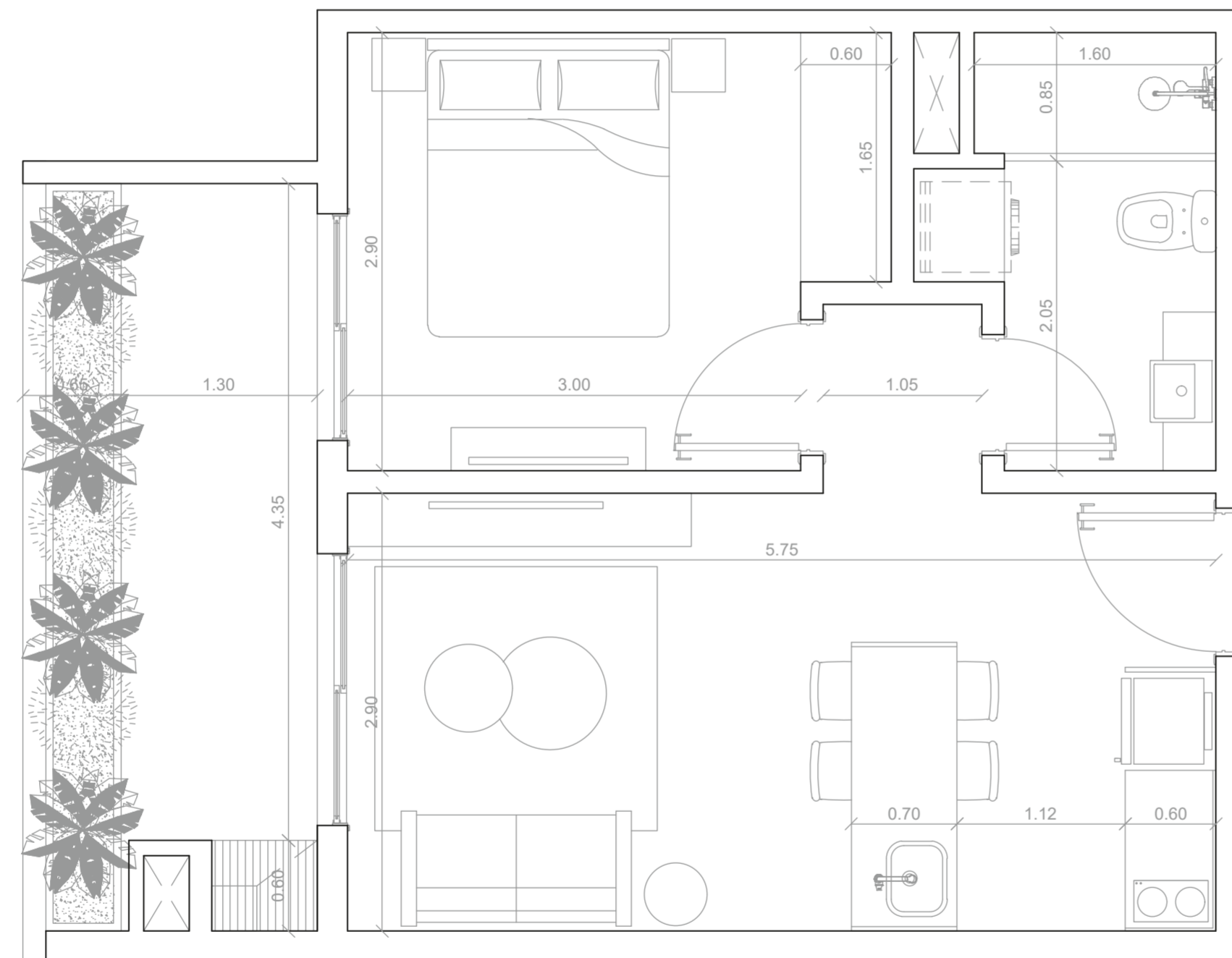
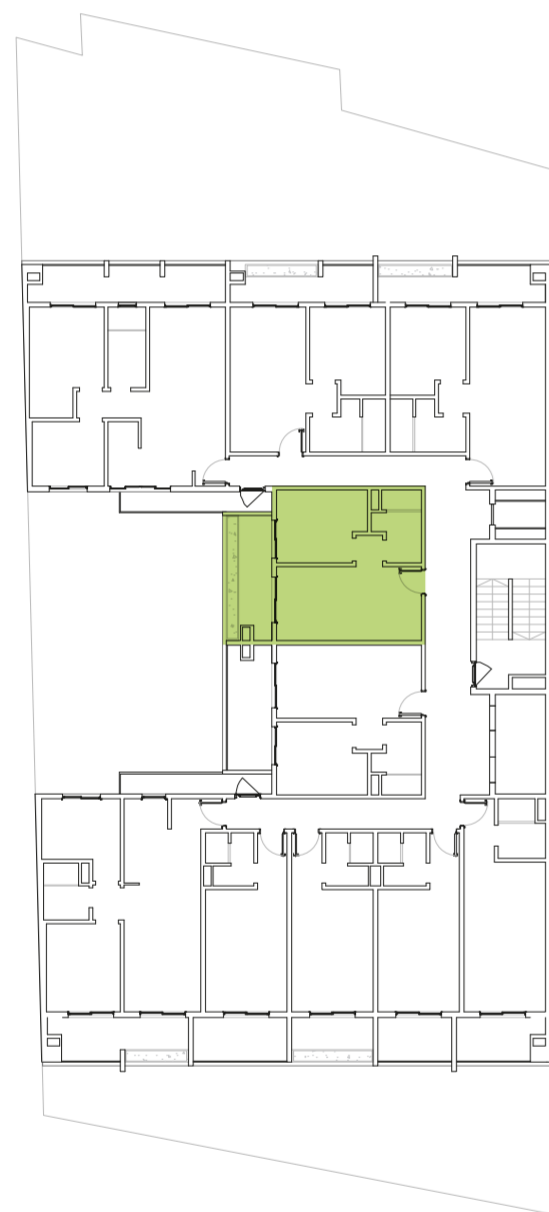

407
607

UNIDADES
FUNCIONALES
1 Dormitorio

Total | 47,96 m²

Superficie cubierta | 37,82 m²

Balcón | 10,14 m²

Av. Padre E. Cardozo

VITRIUM
CAPITAL

El Proyecto se encuentra según normativa vigente en materia de Propiedad Horizontal de la Ley N° 1.183/85 Código Civil Paraguayo. El Anteproyecto se encuentra aprobado mediante Expediente N° 10.198/2023 Resolución N° 12/2023 AP emitida por la Dirección de Planeamiento Urbano de la Municipalidad de Asunción. La información sobre el Proyecto aquí presentado es preliminar y descriptivo, y no tiene carácter contractual. La misma está sujeta a actualizaciones, ampliaciones, revisiones y modificaciones por razones técnicas y/o de ejecución de obra. El mobiliario no está incluido y es solo efecto ilustrativo. Este documento debe ser considerado como un punto de partida para el interesado en adquirir el Departamento y en todos los casos, se debe contactar con el área comercial para obtener mayor información en cumplimiento de la Ley 1334/1998.

vitriumcapital.com/01lasmercedes



Pisos 4 / 6



Av. Padre E. Cardozo

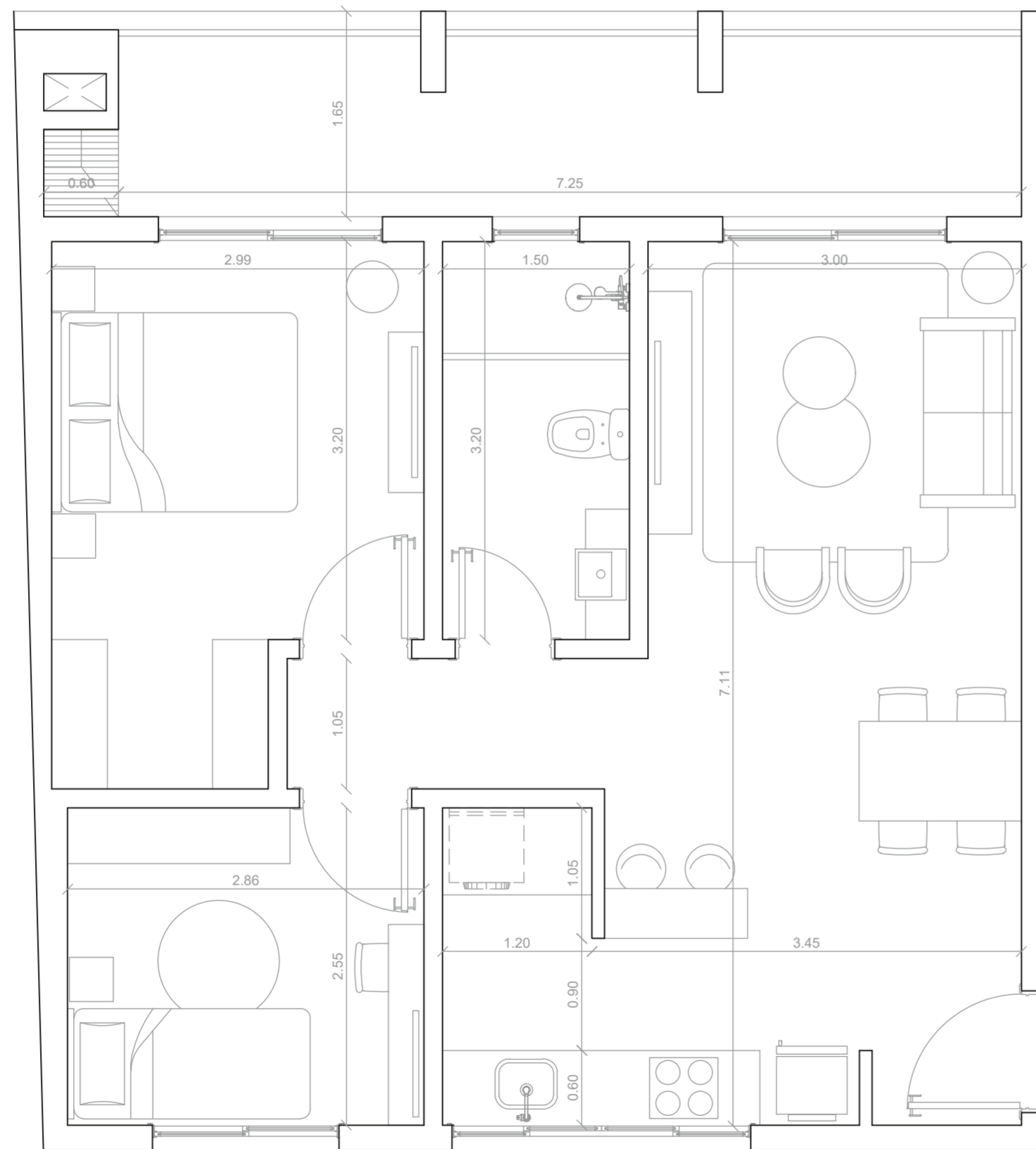

408
608

UNIDADES
FUNCIONALES
2 Dormitorios

Total | 73,97 m²

Superficie cubierta | 60,49 m²

Balcón | 13,48 m²



Pisos 4 / 6



Av. Padre E. Cardozo

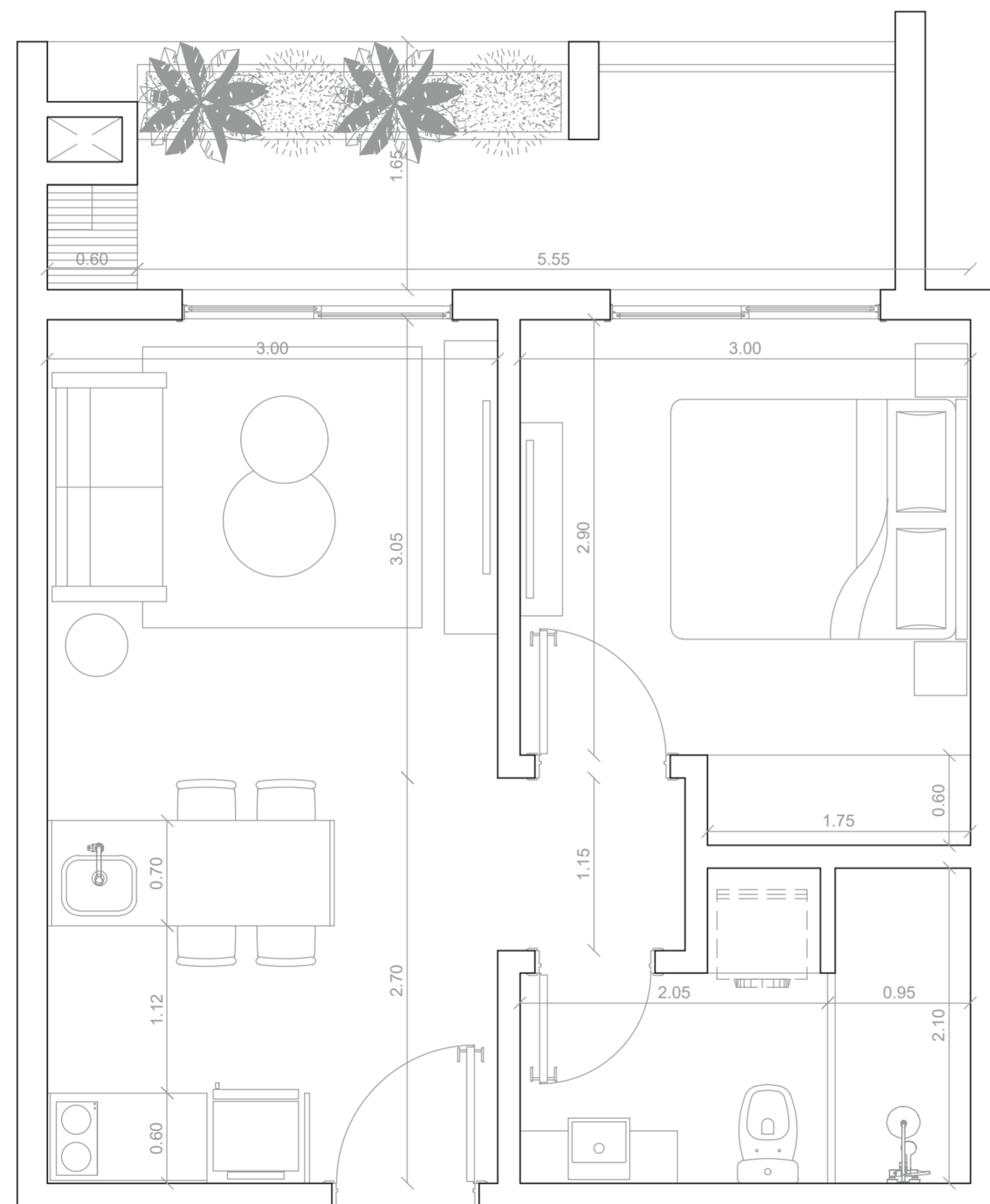

409
609

UNIDADES
FUNCIONALES
1 Dormitorio

Total | 48,38 m²

Superficie cubierta | 38,73 m²

Balcón | 9,65 m²



Pisos 4 / 6



Av. Padre E. Cardozo

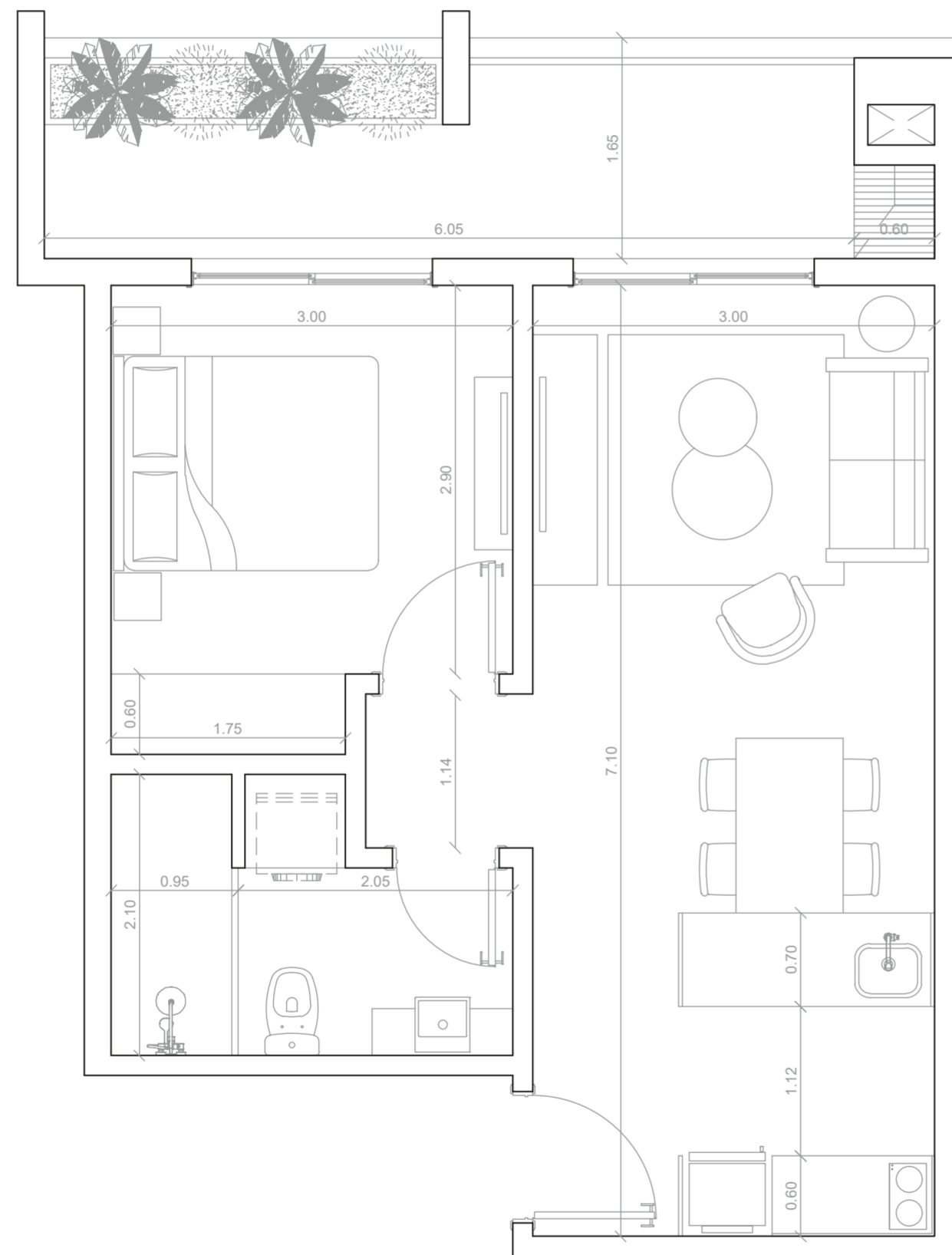

410
610

UNIDADES
FUNCIONALES
1 Dormitorio

Total | 55,32 m²
Superficie cubierta | 43,86 m²
Balcón | 11,46 m²



El Proyecto se encuentra según normativa vigente en materia de Propiedad Horizontal de la Ley N° 1.183/85 Código Civil Paraguayo. El Anteproyecto se encuentra aprobado mediante Expediente N° 10.198/2023 Resolución N° 12/2023 AP emitida por la Dirección de Planeamiento Urbano de la Municipalidad de Asunción. La información sobre el Proyecto aquí presentado es preliminar y descriptivo, y no tiene carácter contractual. La misma está sujeta a actualizaciones, ampliaciones, revisiones y modificaciones por razones técnicas y/o de ejecución de obra. El mobiliario no está incluido y es solo efecto ilustrativo. Este documento debe ser considerado como un punto de partida para el interesado en adquirir el Departamento y en todos los casos, se debe contactar con el área comercial para obtener mayor información en cumplimiento de la Ley 1334/1998.

vitriumcapital.com/01lasmercedes



Piso 7

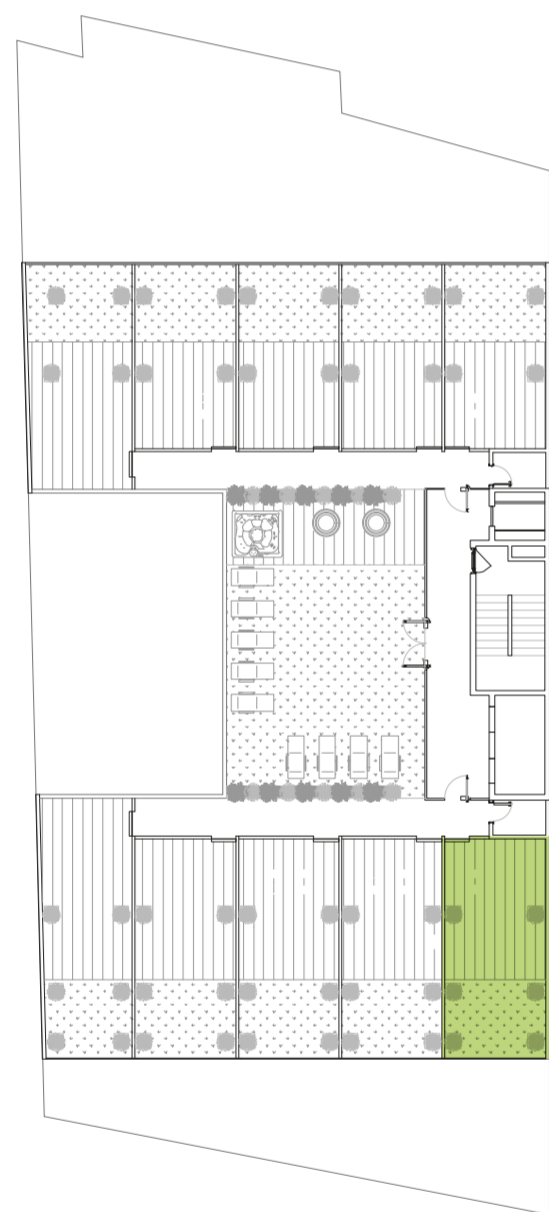

Av. Padre E. Cardozo

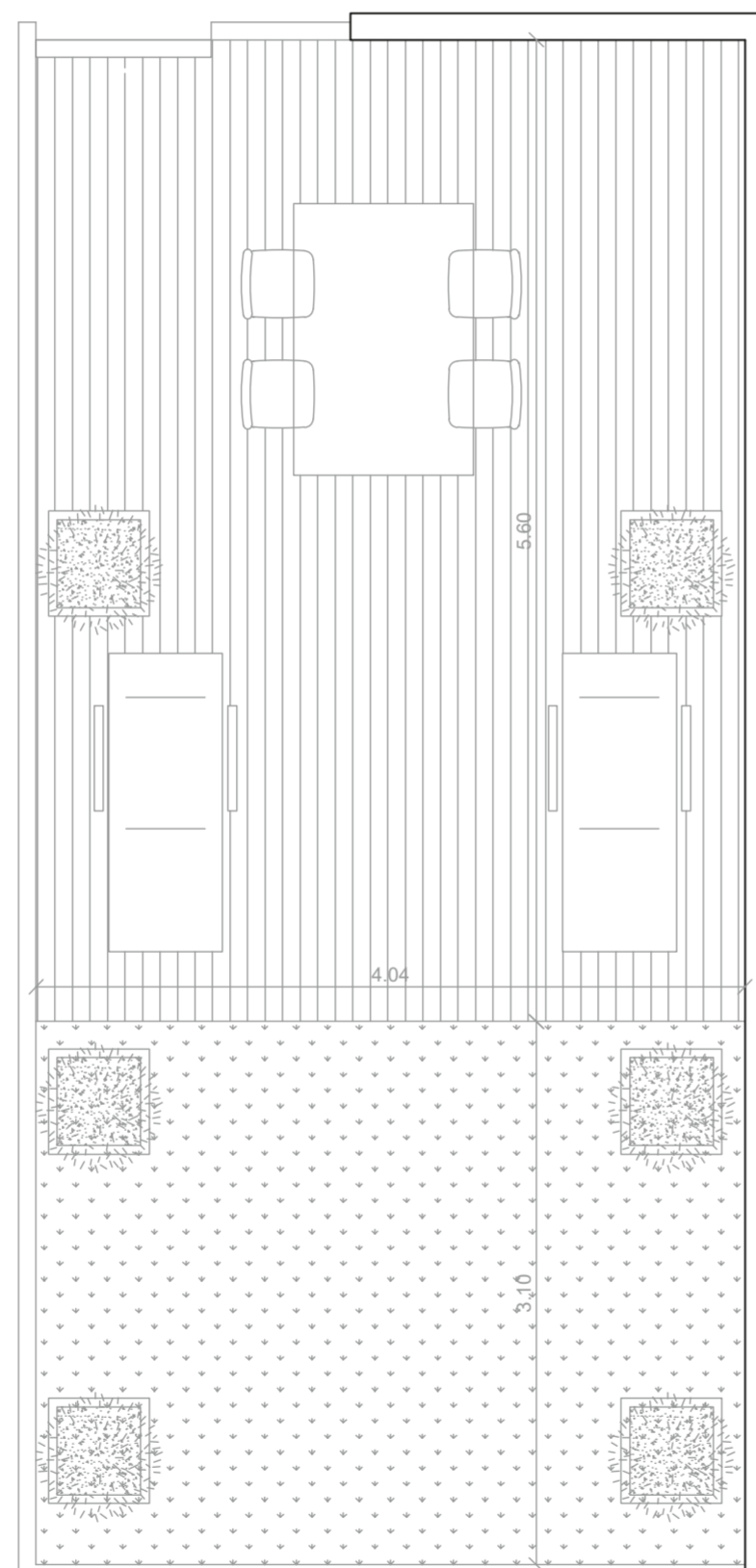

01

TERRAZA

Superficie Total | 37,54 m²



Piso 7

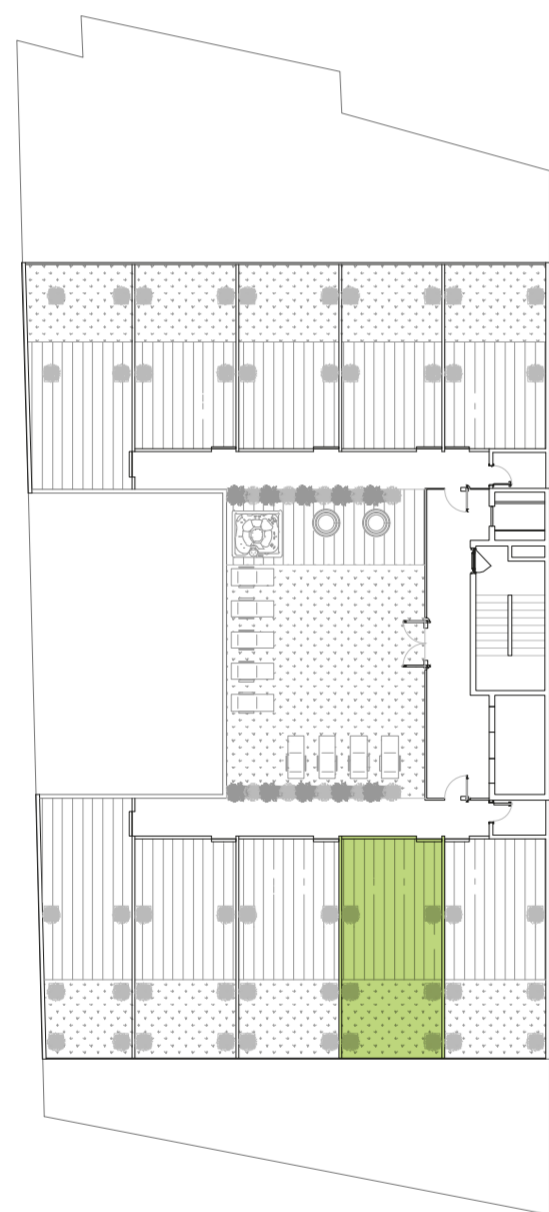

Av. Padre E. Cardozo

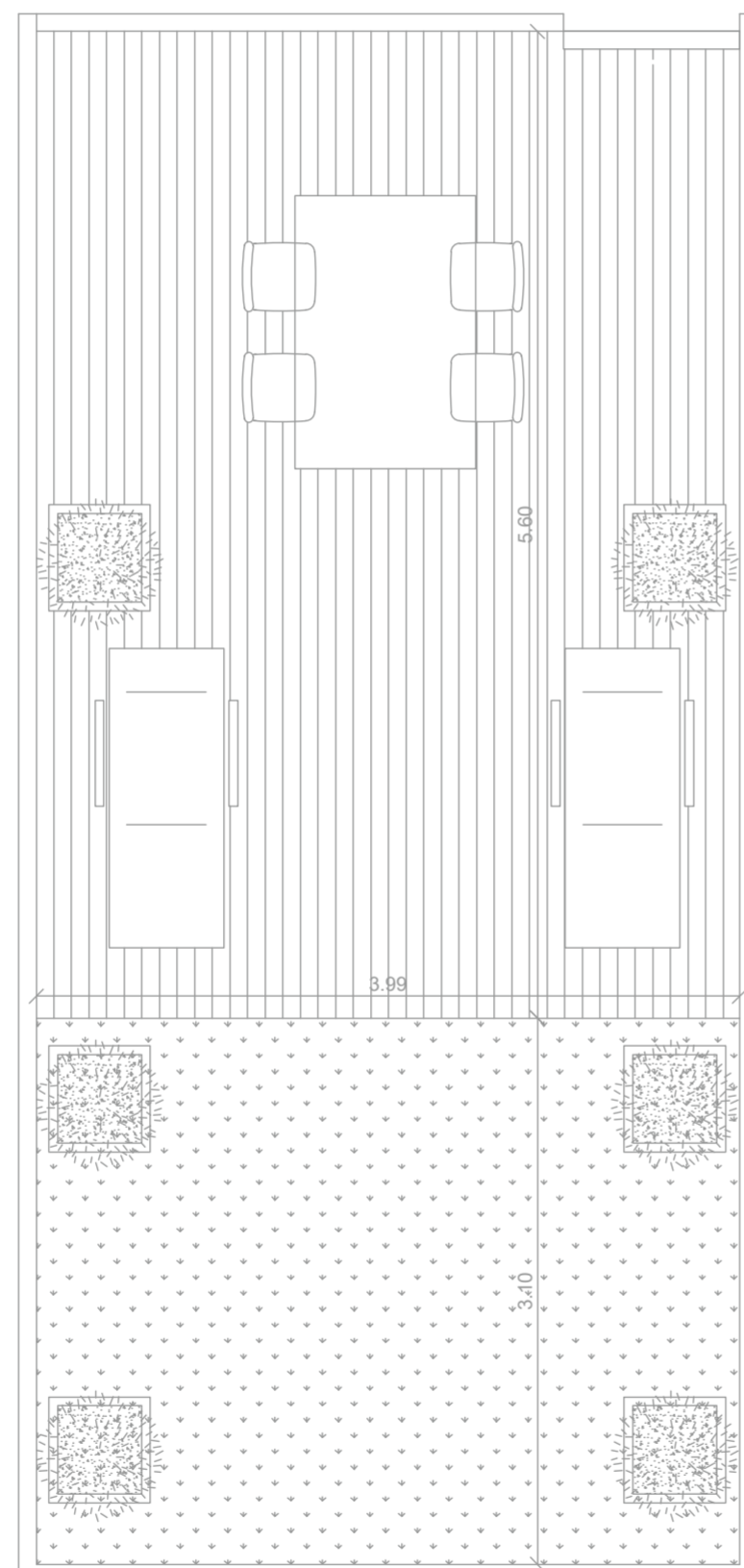

02

TERRAZA

Superficie Total | 36,21 m²



Piso 7

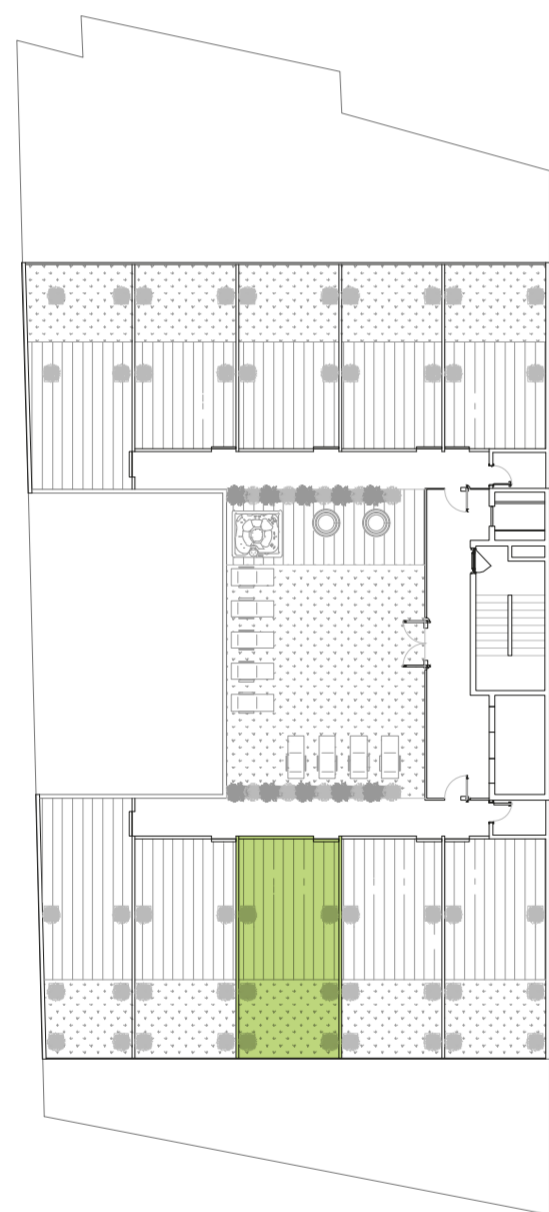

Av. Padre E. Cardozo

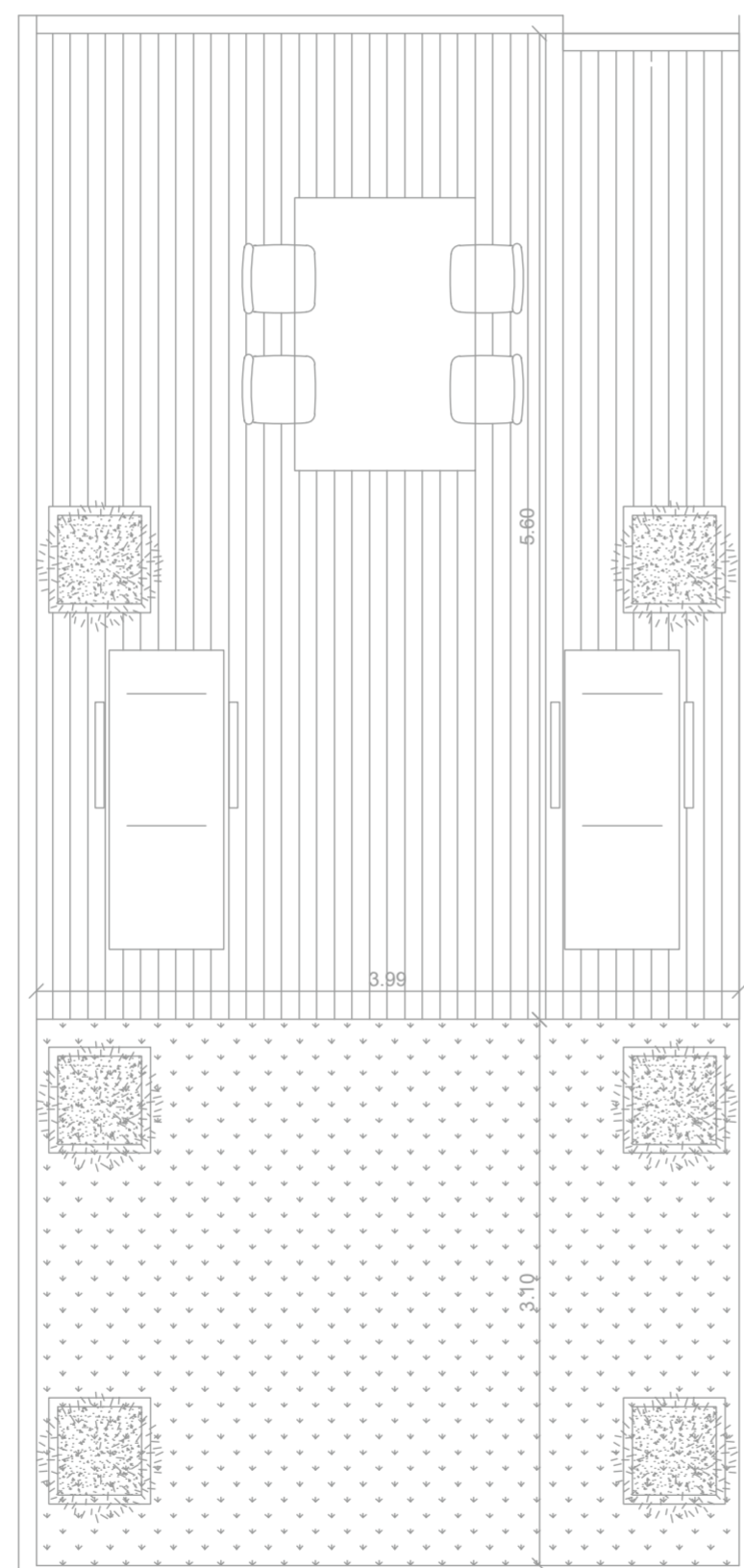

03

TERRAZA

Superficie Total | 36,21 m²



Piso 7

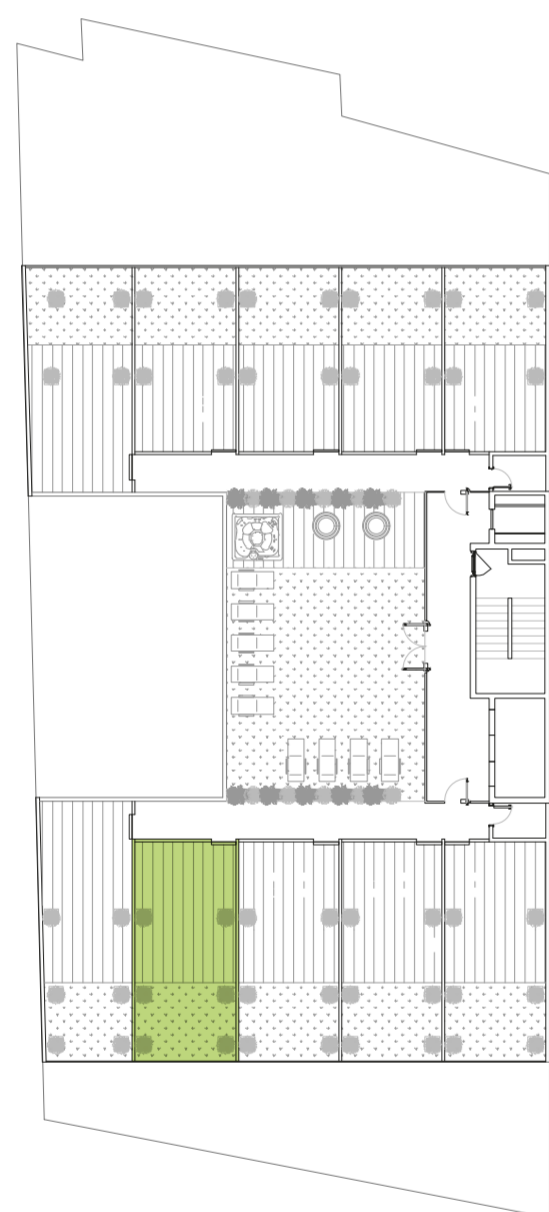

Av. Padre E. Cardozo

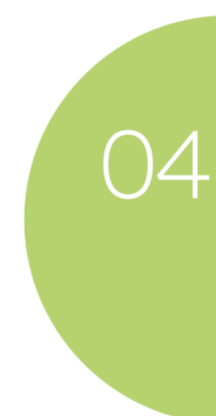
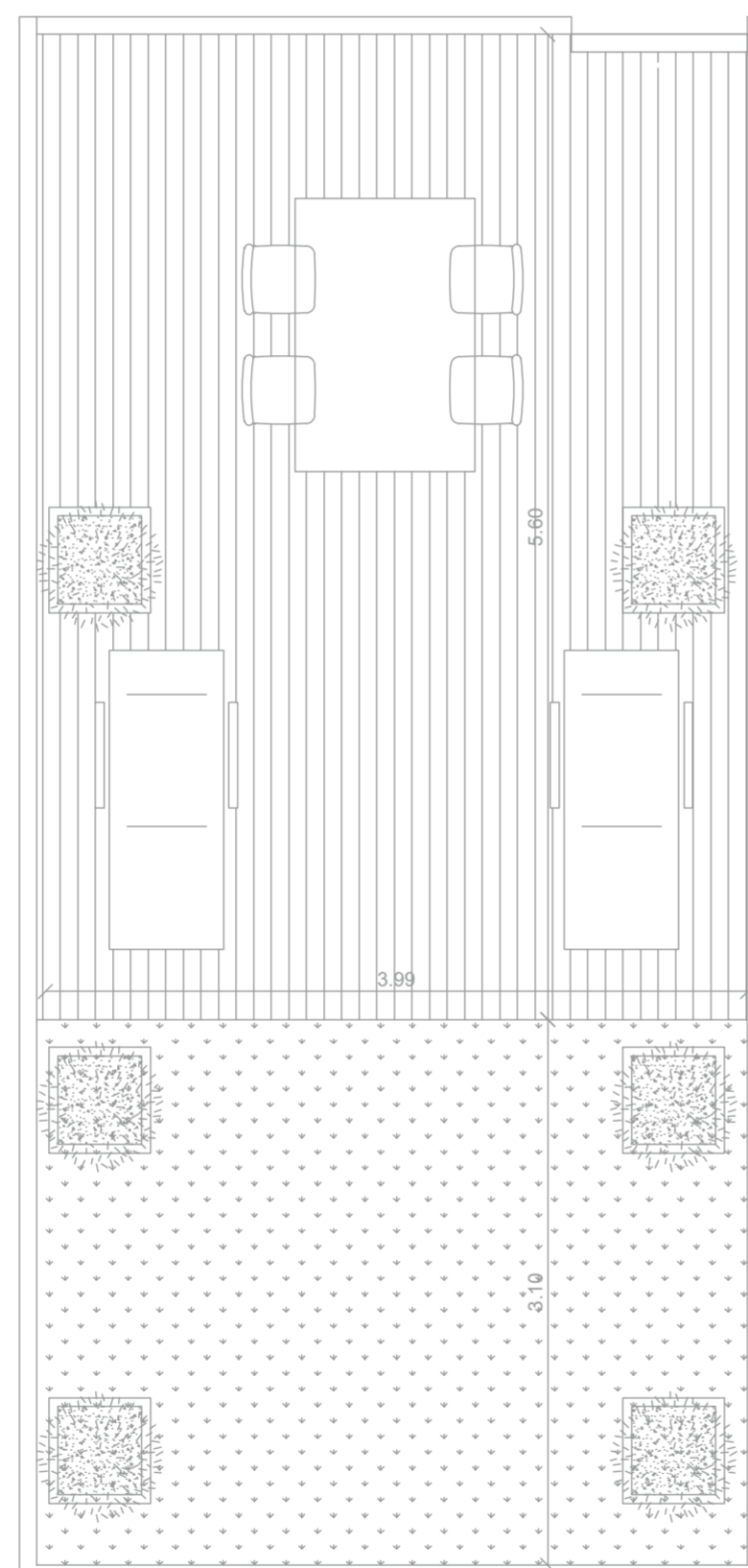

04

TERRAZA

Superficie Total | 36,66 m²



Piso 7

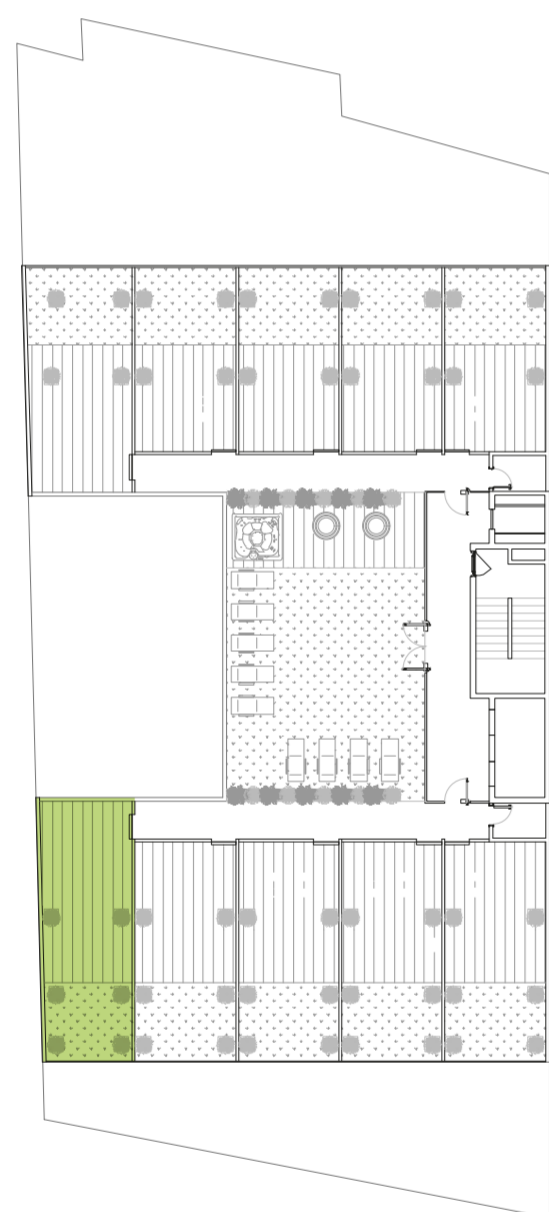

Av. Padre E. Cardozo

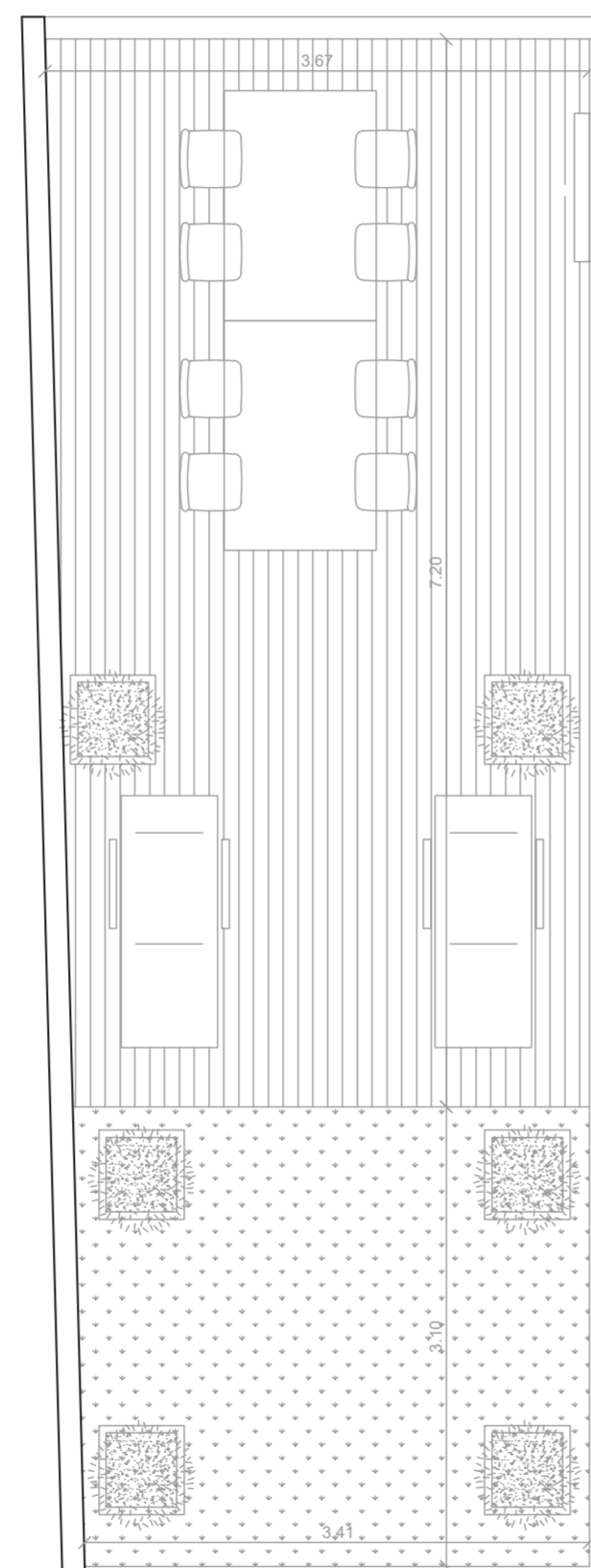

05

TERRAZA

Superficie Total | 39,26 m²



Piso 7

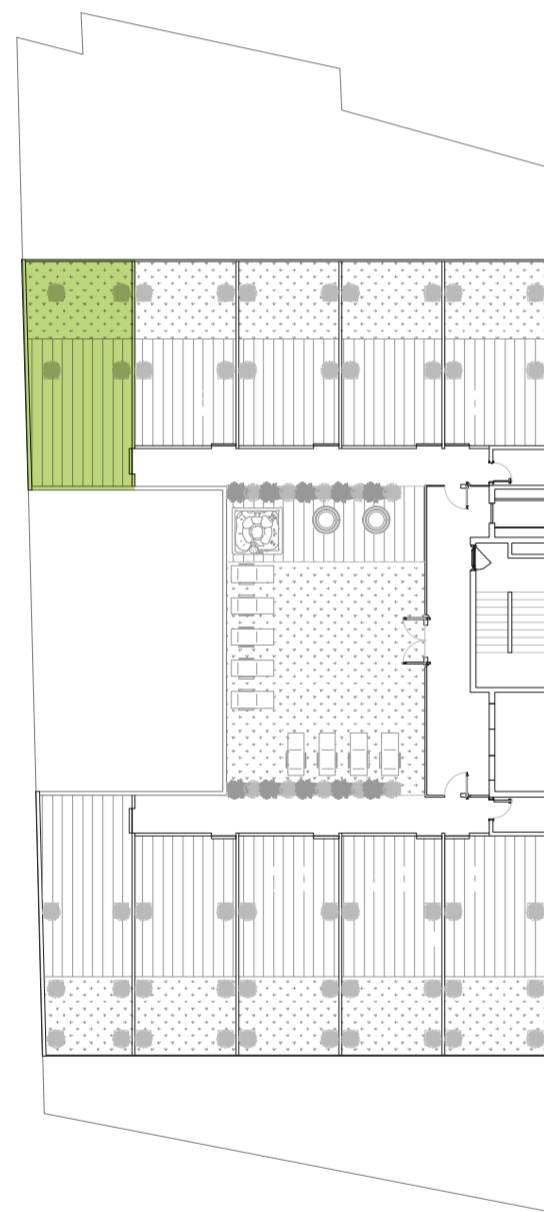

Av. Padre E. Cardozo

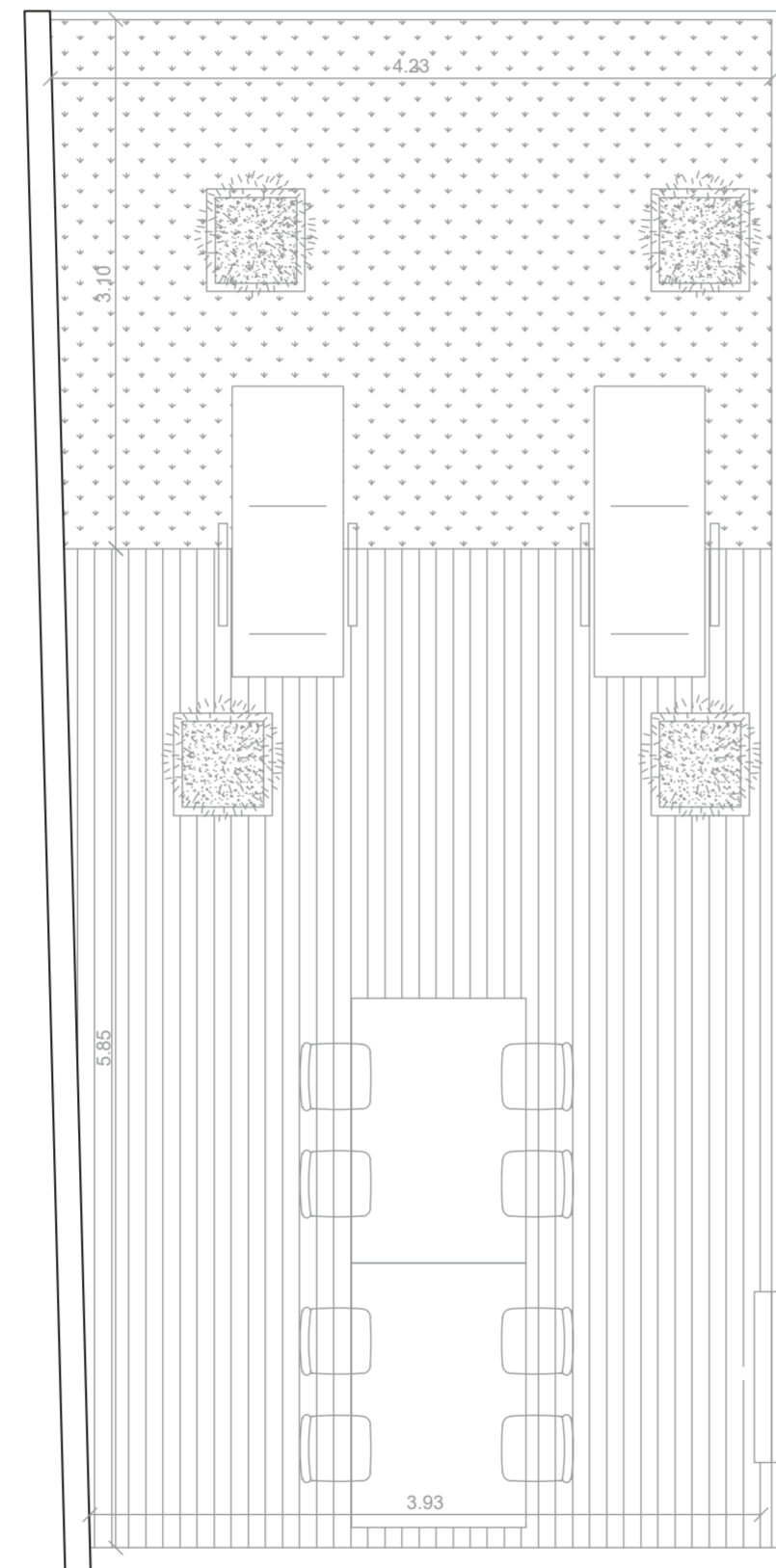

06

TERRAZA

Superficie Total | 39,41 m²



Piso 7

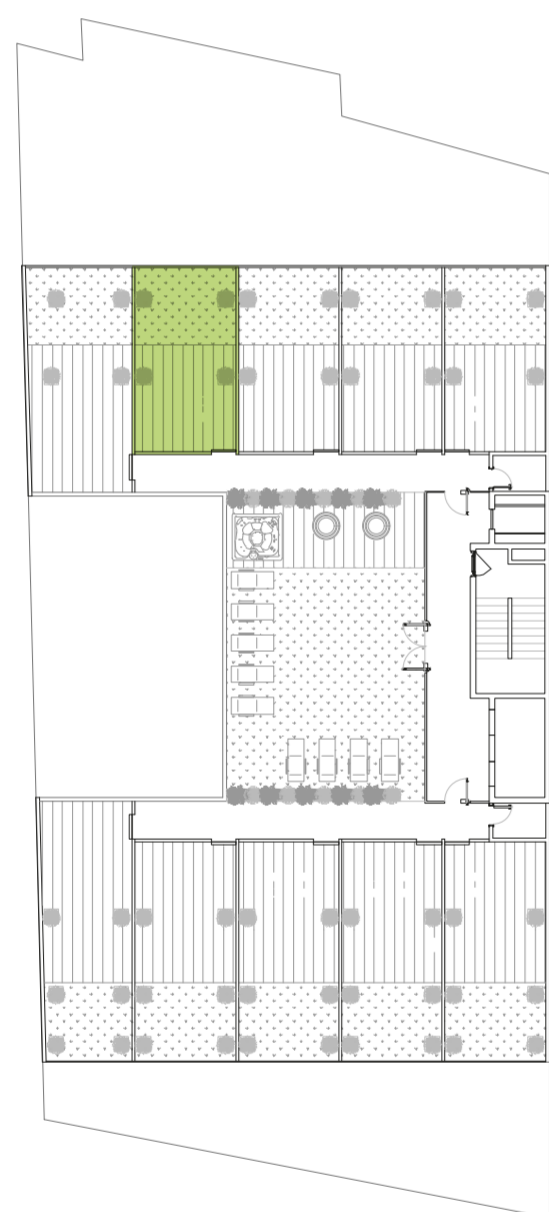

Av. Padre E. Cardozo

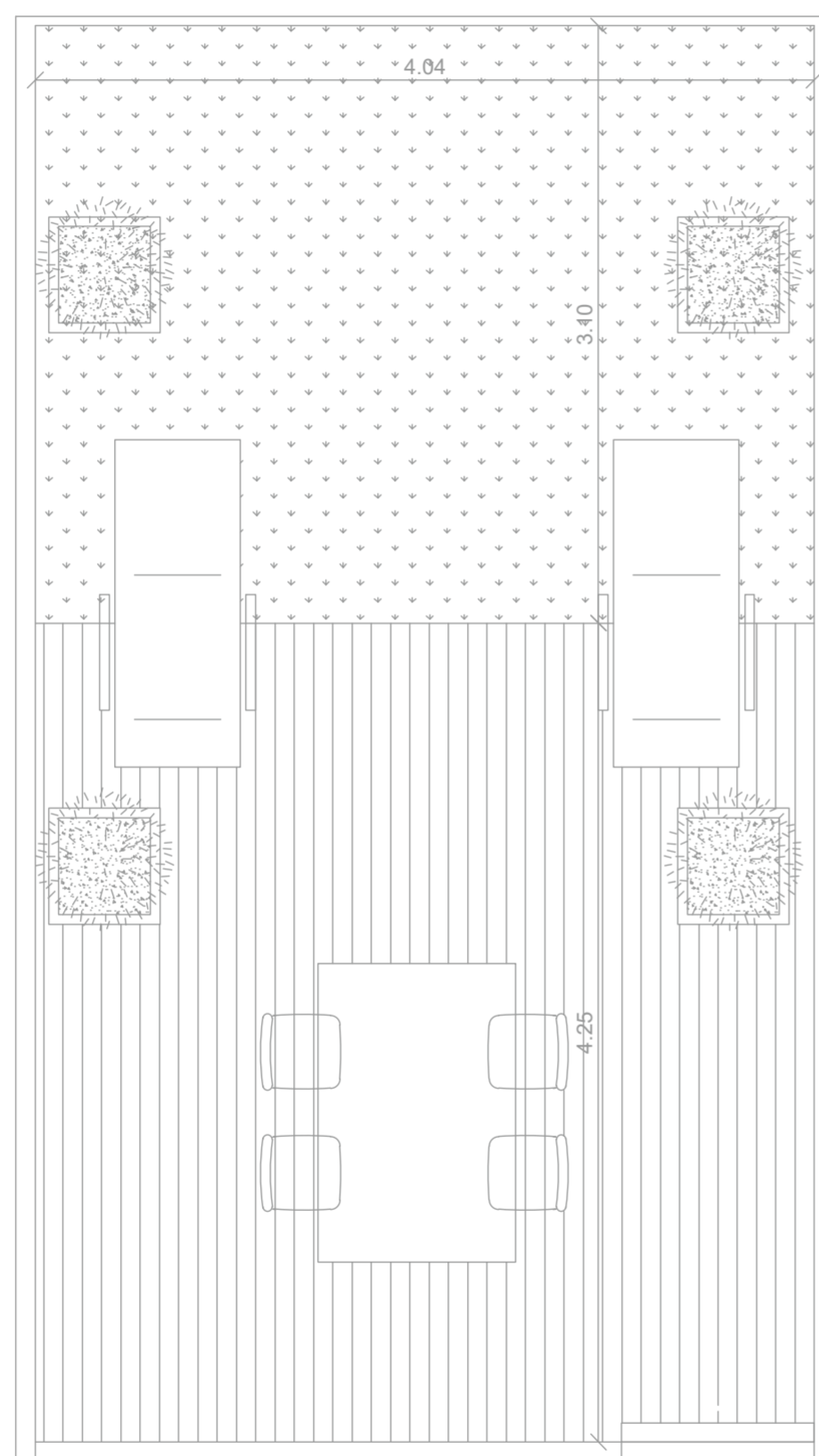

TERRAZA
Superficie Total | 31,06 m²



Piso 7

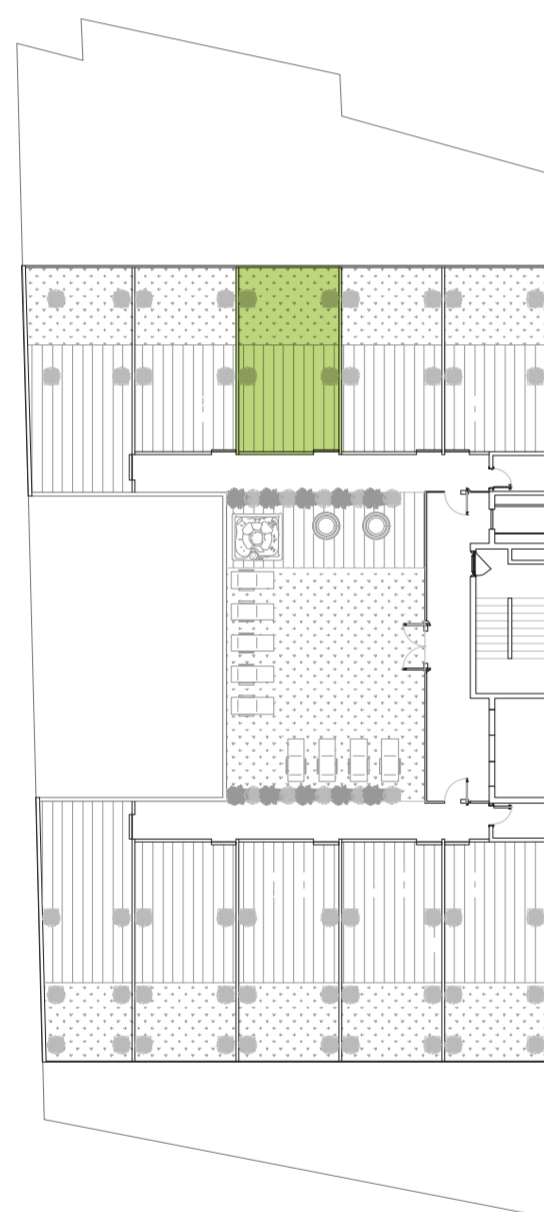

Av. Padre E. Cardozo

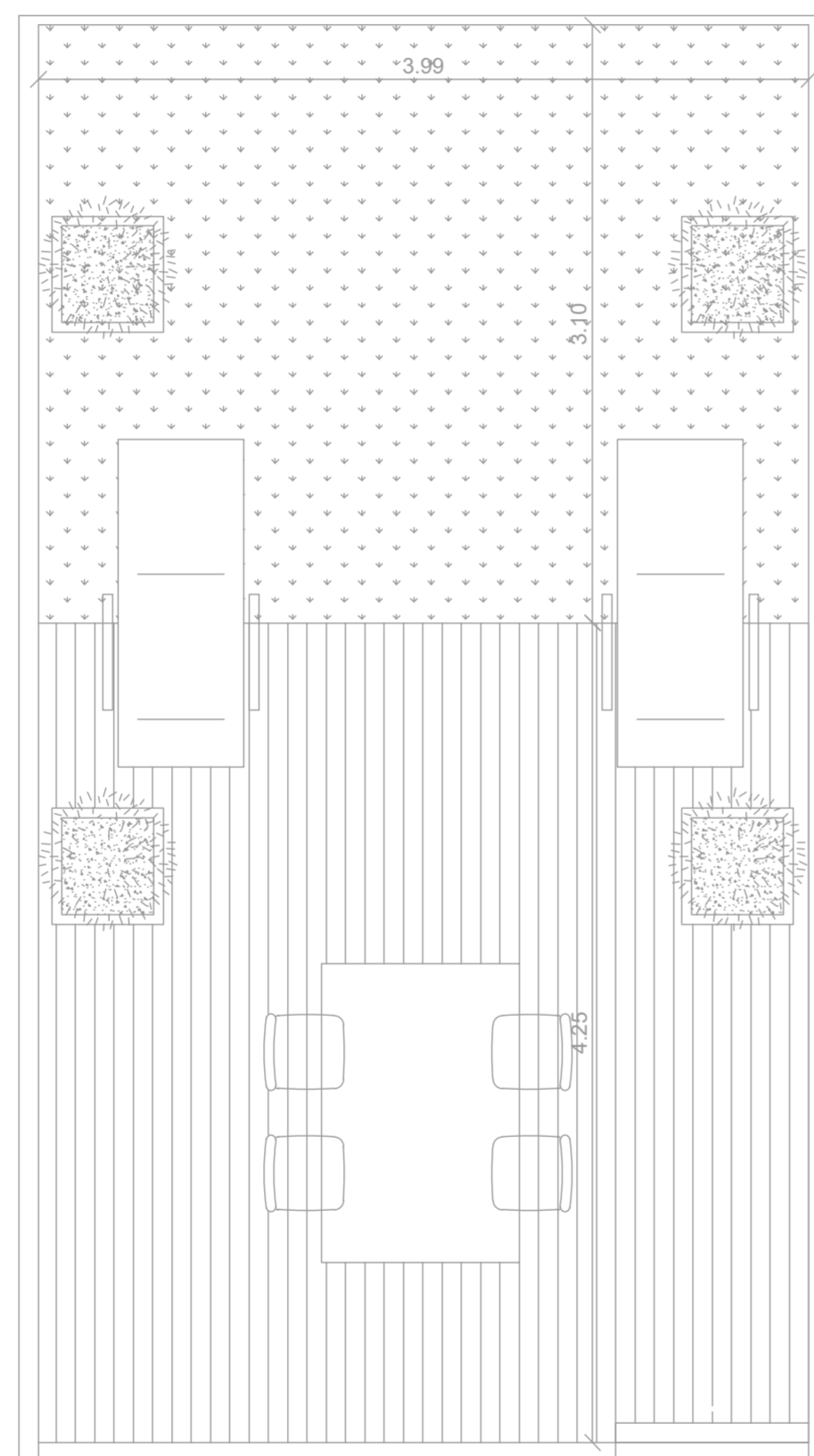

08 TERRAZA
Superficie Total | 30,69 m²



Piso 7

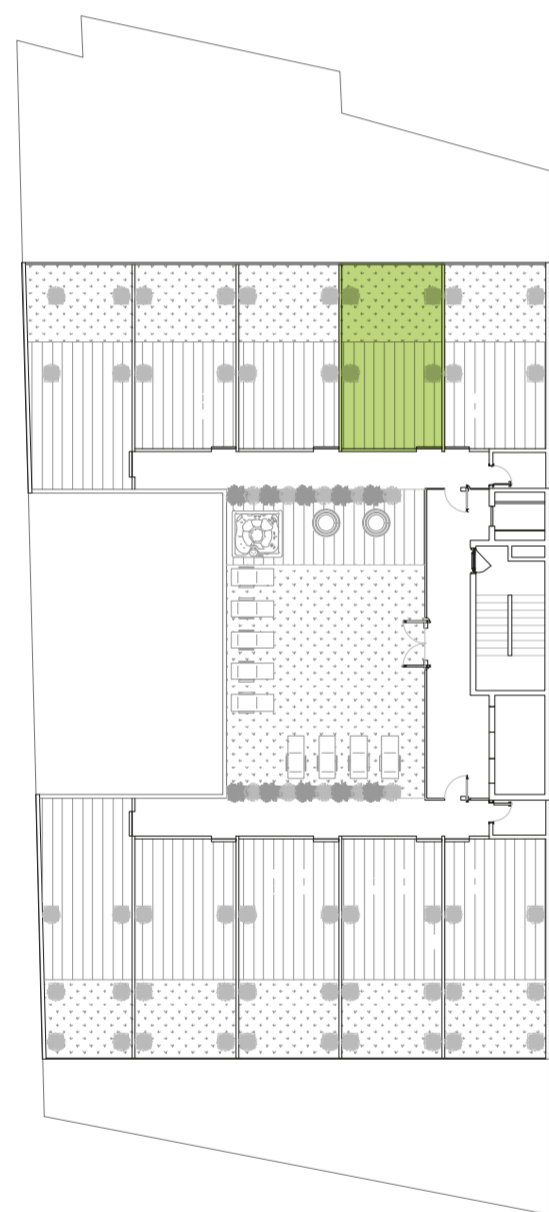

Av. Padre E. Cardozo

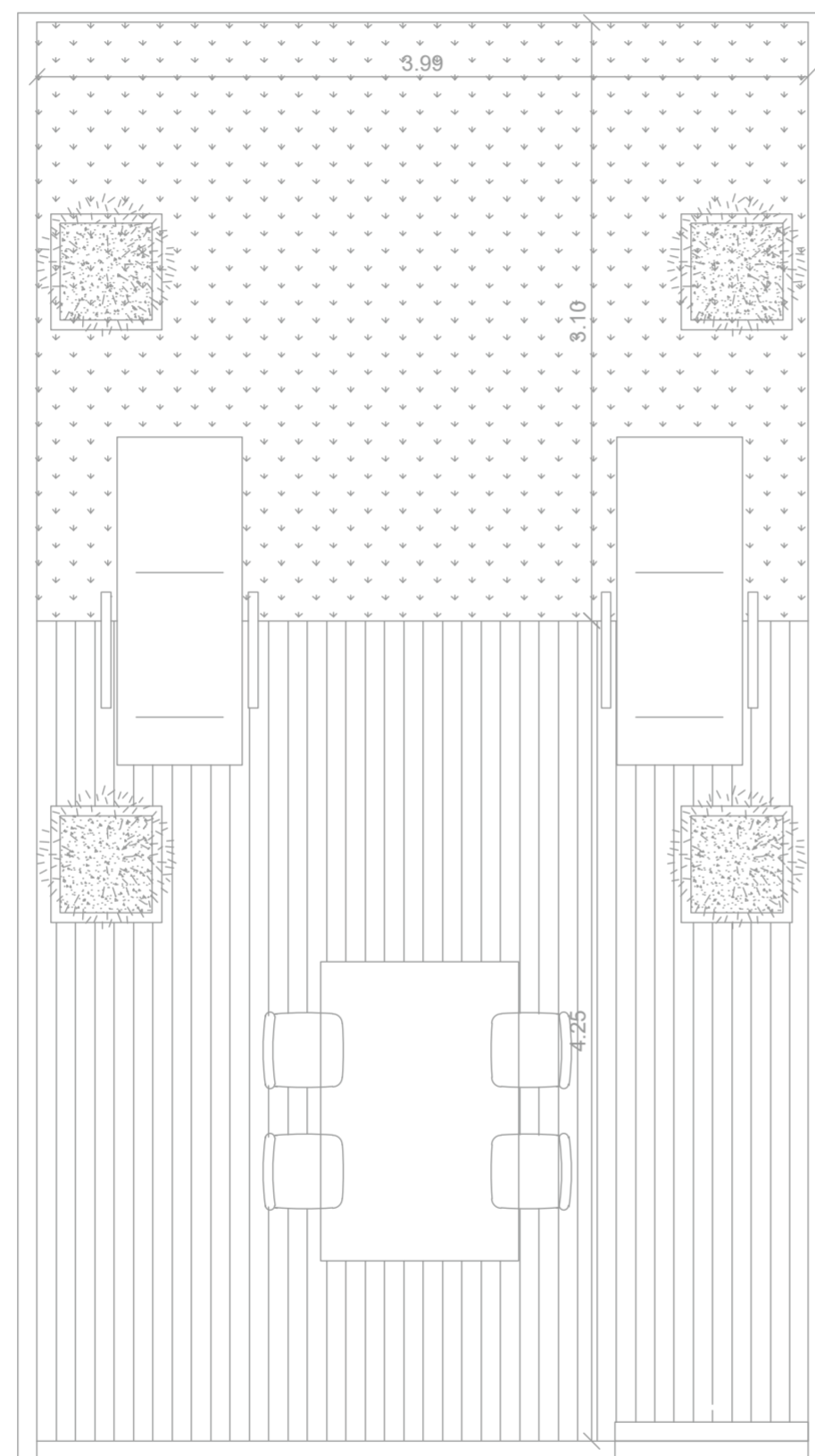

09 TERRAZA
Superficie Total | 30,69 m²



Piso 7

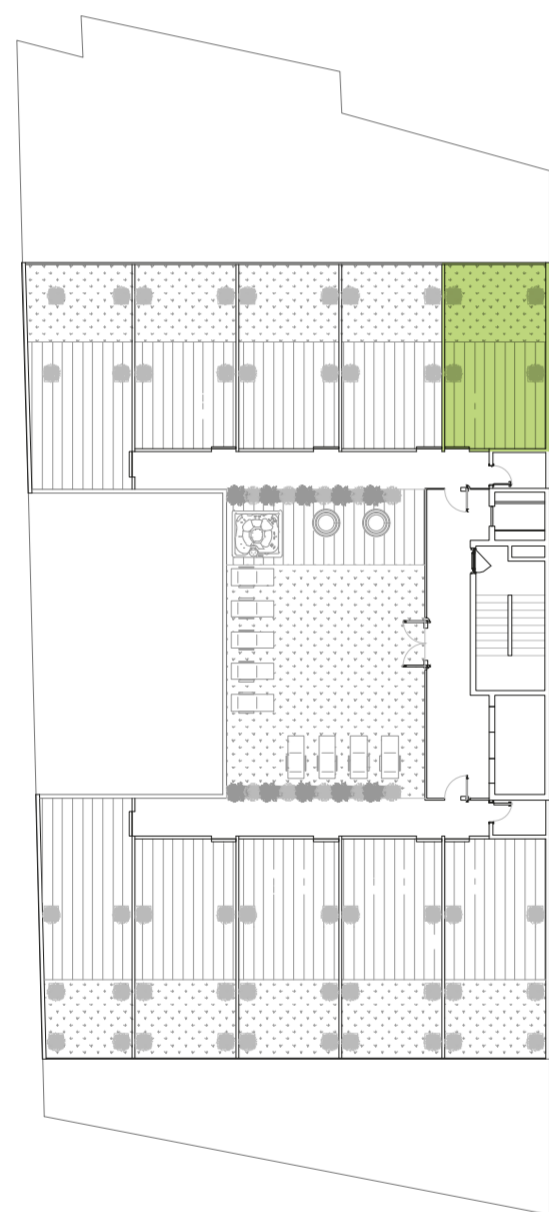

Av. Padre E. Cardozo

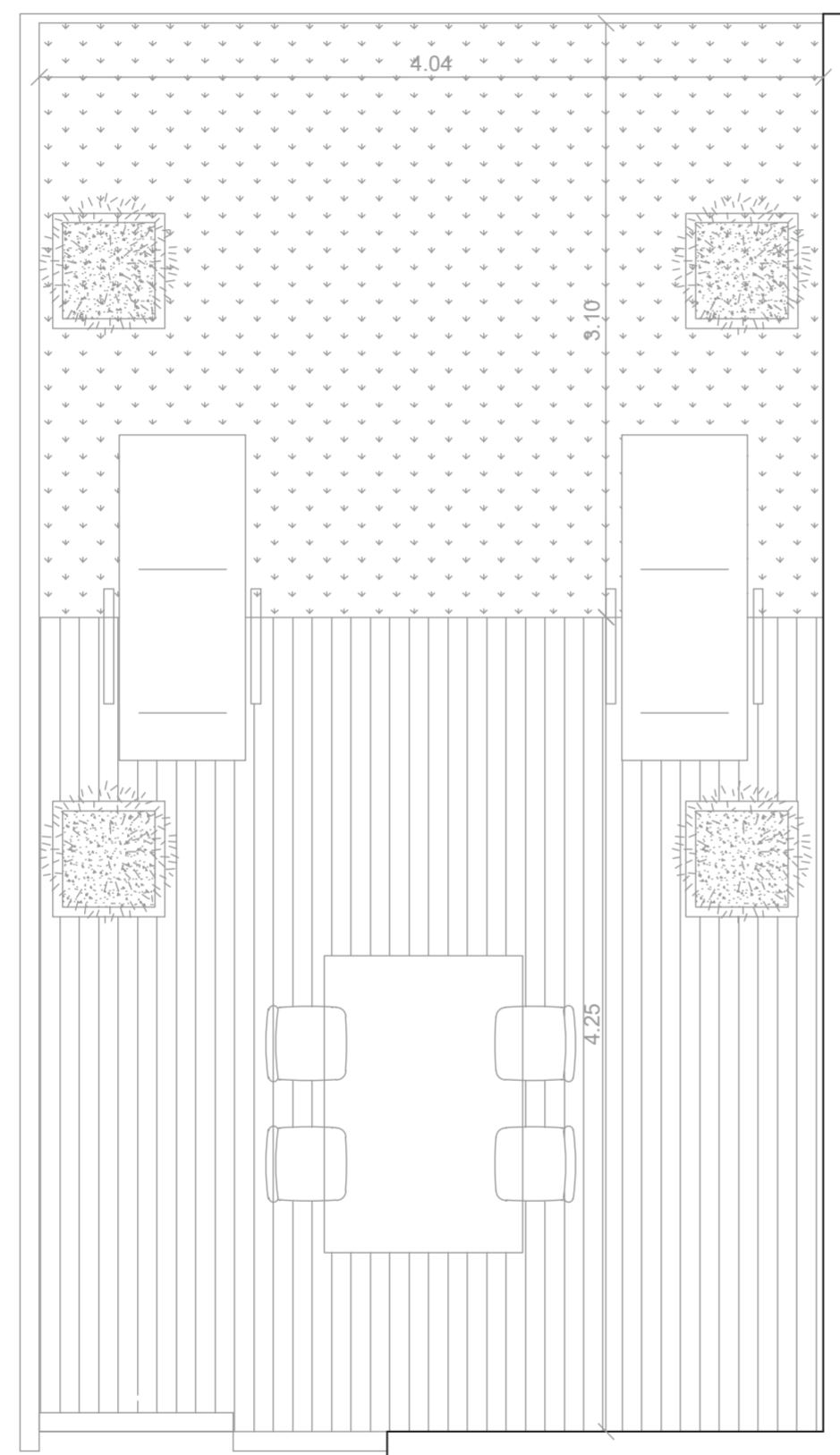

TERRAZA

Superficie Total | 31,81 m²

vitriumcapital.com/**01lasmercedes**

ventas@vitriumcapital.com

USA | +1 305 567 3373

Argentina | +54 11 6601 9862

Uruguay | +597 9698 8954

Paraguay | +595 99 2249501

